

ПАСПОРТ
ДОСТУПНОСТИ ОБЪЕКТА
СОЦИАЛЬНОЙ ИНФРАСТРУКТУРЫ
МУНИЦИПАЛЬНОГО БЮДЖЕТНОГО
ДОШКОЛЬНОГО ОБРАЗОВАТЕЛЬНОГО
УЧРЕЖДЕНИЯ «ДЕТСКИЙ САД»
«СНЕГУРОЧКА»

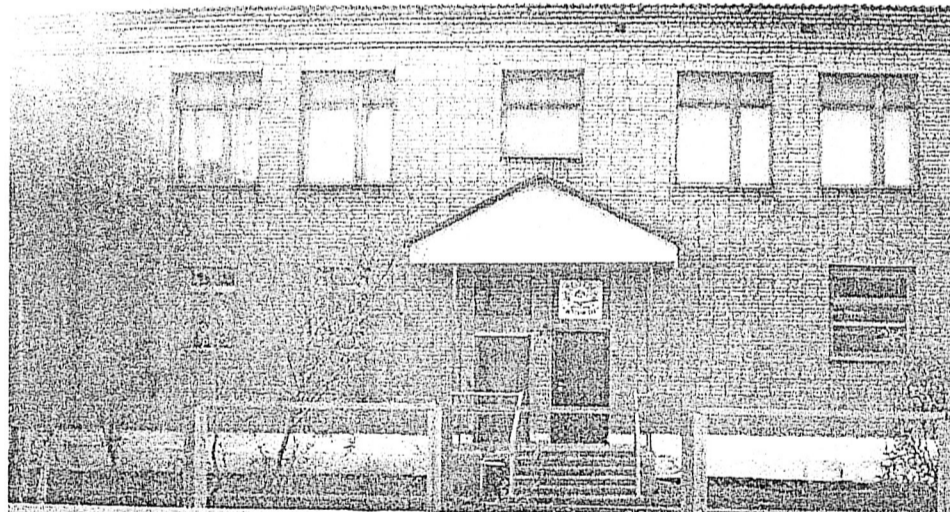

СОГЛАСОВАНО

Председатель Салехардской местной общественной организации семей, воспитывающих детей-инвалидов «Мынико»

И.П. Сэротетто
« » 2022 г.



УТВЕРЖДАЮ

Заведующий МБДОУ Детский сад «Снегурочка»
И.Р. Идрисова
"15 2022 г.



ПАСПОРТ ДОСТУПНОСТИ
объекта социальной инфраструктуры (ОСИ)
N 150

1. Общие сведения об объекте

Наименование (вид) объекта МБДОУ Детский сад «Снегурочка»

1.1. Адрес объекта: 629008, Ямало-Ненецкий автономный округ, Салехард, ул. Комсомольская, д.2

1.2. Сведения о размещении объекта:

- отдельно стоящее здание 2 этажей, 921,1 кв.м

- часть здания _____ этажей (или на _____ этаже), _____ кв. м

- наличие прилегающего земельного участка (да, нет); 4199 кв. м

1.3. Год постройки здания 1975, последнего капитального ремонта 1995 г.

1.4. Дата предстоящих плановых ремонтных работ: текущего _____, капитального 2023 г.

сведения об организации, расположенной на объекте

1.5. Название организации (учреждения) (полное юридическое наименование согласно Уставу, краткое наименование) муниципальное бюджетное дошкольное образовательное учреждение «Детский сад «Снегурочка»

1.6. Юридический адрес организации (учреждения) 629008, Ямало-Ненецкий автономный округ г. Салехард, ул. Комсомольская, д. 2

1.7. Основание для пользования объектом (оперативное управление, аренда, собственность) оперативное управление.

1.8. Форма собственности (государственная, негосударственная) государственная

1.9. Территориальная принадлежность (федеральная, региональная, муниципальная) муниципальная

1.10. Вышестоящая организация (наименование) Департамент образования Администрации муниципального образования город Салехард

1.11. Адрес вышестоящей организации, другие координаты 629008, Ямало-Ненецкий автономный округ г.Салехард, ул. Ямальская, д.30

2. Характеристика деятельности организации на объекте
(по обслуживанию населения)

2.1. Сфера деятельности (здравоохранение, образование, социальная защита, физическая культура и спорт, культура, связь и информация, транспорт, жилой фонд, потребительский рынок и сфера услуг, другое)

образование, услуги по реализации общеобразовательных программ дошкольного образования

2.2. Виды оказываемых услуг: предоставление бесплатного общедоступного образования

2.3. форма оказания услуг: (на объекте, с длительным пребыванием, в т.ч. проживанием, на дому, дистанционно) на объекте

2.4. Категории обслуживаемого населения по возрасту: (дети, взрослые трудоспособного возраста, пожилые; все возрастные категории) дети

2.5. Категории обслуживаемых инвалидов: инвалиды, передвигающиеся на коляске, инвалиды с нарушениями опорно-двигательного аппарата; нарушениями зрения, нарушениями слуха, нарушениями умственного развития

2.6. Плановая мощность: посещаемость (количество обслуживаемых в день),

Вместимость 106 человек, пропускная способность 99/7 человек

2.7. Участие в исполнении ИПР инвалида, ребенка-инвалида (да, нет) да

3. Состояние доступности объекта для инвалидов и других маломобильных групп населения (МГН)

- 3.1. Путь следования к объекту пассажирским транспортом (да, нет) да:
 -наличие адаптированного пассажирского транспорта к объекту (да, нет) да;
- 3.2. Путь к объекту от ближайшей остановки пассажирского транспорта:
- 3.2.1. расстояние до объекта от остановки транспорта 400 м
- 3.2.2. время движения (пешком) 10 мин.
- 3.2.3. наличие выделенного от проезжей части пешеходного пути (да, нет) да
- 3.2.4. Перекрестки: нерегулируемые/регулируемые, со звуковой сигнализацией, таймером: нет
- 3.2.5. Информация на пути следования к объекту: акустическая, тактильная, визуальная; нет
- 3.2.6. Перепады высоты на пути: (есть, нет) да;
 Их обустройство для инвалидов на коляске: (да, нет) нет.
- 3.3. Организация доступности объекта для инвалидов - форма обслуживания <*>

№ п/п	Категория инвалидов (вид нарушения)	Вариант организации доступности объекта (формы обслуживания) <*>
1	Все категории инвалидов и МГН	ДУ
	в том числе инвалиды:	
2	передвигающиеся на креслах-колясках	Б
3	с нарушениями опорно-двигательного аппарата	ДУ
4	с нарушениями зрения	ДУ
5	с нарушениями слуха	А
6	с нарушениями умственного развития	А

<*> Указывается один из вариантов: "А", "Б", "ДУ", "ВНД".

3.4. Состояние доступности основных структурно-функциональных зон

№ п/п	Основные структурно-функциональные зоны	Состояние доступности, в том числе для основных категорий инвалидов <***>
1	Территория, прилегающая к зданию (участок)	ДУ (К, О, С, У)
2	Вход (входы) в здание	ДУ (К, О, С, У)
3	Путь (пути) движения внутри здания (в т.ч. пути эвакуации)	ДУ (К, О, С, У)
4	Зона целевого назначения здания (целевого посещения объекта)	ДУ (К, О, С, У)
5	Санитарно-гигиенические помещения	ДУ (К, О, С, У)
6	Система информации и связи (на всех зонах)	ДУ (К, О, С, У)
7	Пути движения к объекту (от остановки транспорта)	ДУ (К, О, С, У)

<***> Указывается: ДП-В - доступно полностью всем; ДП-И (К, О, С, Г, У) - доступно полностью избирательно (указать категории инвалидов); ДЧ-В - доступно частично всем; ДЧ-И (К, О, С, Г, У) - доступно частично избирательно (указать категории инвалидов); ДУ - доступно условно, ВНД - временно недоступно.

3.5. Итоговое заключение о состоянии доступности ОСИ:

4. Управленческое решение

4.1. Рекомендации по адаптации основных структурных элементов объекта

N п/п	Основные структурно-функциональные зоны объекта	Состояние доступности, в том числе для основных категорий инвалидов) <*>
1	Территория, прилегающая к зданию (участок)	Текущий ремонт
2	Вход (входы) в здание	Индивидуальное решение с ТСП
3	Путь (пути) движения внутри здания (в т.ч. пути эвакуации)	Индивидуальное решение с ТСП
4	Зона целевого назначения здания (целевого посещения объекта)	Технические решения невозможны
5	Санитарно-гигиенические помещения	Технические решения невозможны
6	Система информации на объекте (на всех зонах)	Индивидуальное решение с ТСП
7	Пути движения к объекту (от остановки транспорта)	Текущий ремонт
8	Все зоны и участки	Не нуждается

<*> Указывается один из вариантов (видов работ): не нуждается; ремонт (текущий, капитальный); индивидуальное решение с ТСП; технические решения невозможны - организация альтернативной формы обслуживания.

4.2. Период проведения работ _____
в рамках исполнения _____

(указывается наименование документа: программы, **плана**)

4.3. Ожидаемый результат (по состоянию доступности) после выполнения работ по адаптации

Оценка результата исполнения программы, плана (по состоянию доступности)

4.4. Для принятия решения требуется, не требуется (нужное подчеркнуть):

Согласование

Имеется заключение уполномоченной организации о состоянии доступности объекта (наименование документа и выдавшей его организации, дата),
прилагается

4.5. Информация размещена (обновлена) на Карте доступности субъекта

Российской Федерации дата _____
(наименование сайта, портала)

5. Особые отметки

Паспорт сформирован на основании:

Анкеты (информации об объекте) от «15» *Анфиса* 2022г.

СОГЛАСОВАНО

Председатель Салехардской местной общественной организации семей, воспитывающих детей-инвалидов «Мынико»

Н.Е. Сэротетто
« 15 » апреля 2022 г.



УТВЕРЖДАЮ

Заведующий МБДОУ
Детский сад «Снегурочка»
И.Р. Идрисова
" 15 " апреля 2022 г.



**План работы («дорожная карта»)
по повышению значений показателей доступности объекта и услуг
МБДОУ Детский сад «Снегурочка», ул. Комсомольская д.2
на период 2022 - 2030 г.**

№	Наименование мероприятий по адаптации	Категория МГН (К. О. С. Г. У)	Вид работы	Необходимое финансирование	Срок-исполнения (год)	Ответственный исполнитель
1. Организационные мероприятия:						
1.1.	Подготовка сметной документации	К,О,С	Организационные Мероприятия	нет	По потребности	Зам. зав. по АХЧ
1.2	Подготовка письма в департамент городского хозяйства для обустройства места для парковки автотранспорта (Установка знака «Остановка для инвалидов», нанесение разметки на парковке)	Все	Организационные Мероприятия	да	2022	Зам. зав. по АХЧ
1.3	Подготовка спецификаций на приобретение визуальных, акустических, тактильных средств	Все	Организационные Мероприятия	да	2022	Зам. зав. по АХЧ
1.4	Приобретение информационных указателей, облегчающих навигацию на пути следования	Все	Заключение контракта	да	2023	Зам. зав. по АХЧ
2. Приобретение технических средств адаптации						
2.1	Индукционные и акустические системы	Все	Заключение контракта	да	2025	Зам. зав. по АХЧ
2.2.	Установка пандуса	Все		да	2022	Зам. зав. по АХЧ
2.3	Приобретение крючков для костылей и тростей	Все	Заключение контракта	да	2023	Зам. зав. по АХЧ
2.4	Приобретение информационных указателей, облегчающих навигацию на пути следования	Все	Заключение контракта	да	2023	Зам. зав. по АХЧ
2.5	Размещение комплексной системы информации на всех зонах объекта	Все	Заключение контракта	да	2023	Зам. зав. по АХЧ
2.6	Установить информационные рельефные таблички к каждому помещению рядом с дверью на высоте 1,4 до 1,75 м со стороны дверной ручки		Заключение контракта	да	2023	Зам. зав. по АХЧ
2.7	Двери расширить до 90 см для перемещения на коляске - входные и по пути следования		Заключение контракта	да	2023	Зам. зав. по АХЧ
2.8	Приобретение и установка информационного стенда об ОСИ с		Ремонтные	да	2024	Зам. зав. по

	Информационных указателей облегчающие навигацию на пути следования к ОСИ		работы			АХЧ
2.9	Приобретение и установка тактильных средств (дорожки на пути движения к пандусу территории)		Ремонтные работы		2027	Зам. зав. по АХЧ
2.10	Все пороги привести в соответствие с требованиями для передвижения на коляске (приобрести перекатные пандусы)		Заключение контракта		2025	Зам. зав. по АХЧ
3. Ремонтные работы:						
3.1.	Территории, прилегающей к зданию					
3.1.1.	Приобретение и установка: информационного стенда об ОСИ с дублированием инф по Брайлю, информационных указателей облегчающие навигацию по пути следования к ОСИ		Ремонтные работы	да	2025	Зам. зав. по АХЧ
3.1.2.	Приобретение и установка тактильных средств (дорожки на пути движения к пандусу территории)		Ремонтные работы	да	2023	Зам. зав. по АХЧ Подрядная организация
3.1.3.	Установить на наружной лестнице: - тактильную плитку перед лестницей не менее чем за 0.8м до первой ступени; - бортики высотой не менее 0,05 м. у ступеней, не прилегающих к стене - завершающие части поручней длиннее на 0.3м, чем лестница предупредительные рельефные полосы об окончании перил.	все	Ремонтные работы	да	2024	Зам. зав. по АХЧ Подрядная организация
3.1.4.	Установить Пандус (наружном): - по продольным краям маршей пандуса колесоотбойники (бортики) высотой не менее 0.05 м. - Завершающие горизонтальные части поручня длиннее на 0.3м. марша пандуса		Ремонтные работы	да	2024	Зам. зав. по АХЧ Подрядная организация
3.1.5.	Установить перед входной дверью: - тактильную плитку не менее чем за 0.8 м до входной двери - информационный стенд об ОСИ с дублированием на Брайле. - скосы на пороге входной двери для продвижения коляски		Ремонтные работы	да	2023	Зам. зав. по АХЧ Подрядная организация
3.1.6	Удлинить козырек над пандусом ,сделать сливные бортики		Ремонтные работы	да	2023	Зам. зав. по АХЧ Подрядная организация
4. Пути (путей) движения внутри здания						
4.1	Коридор Установить: -цветовые информационные указатели на путях движения Установить поручни по стене для передвижения		Ремонтные работы	да	2023	Зам. зав. по АХЧ Подрядная организация
4.2	Лестницы (внутри здания) Установить: Лестницы (внутри здания): бортики высотой не менее 0,05 м. у ступеней, не прилегающих к стене. - завершающие части поручней длиннее на 0 3м -предупредительные рельефные полосы на перилах об окончании перил Установить колесо подъемники для помещения на второй этаж			Да	2023	Зам. зав. по АХЧ подрядная организация

Состояние доступности объекта для МГН	К	О	С	Г	У
- на начало 2022 года	ДУ	ДУ	ДУ	ДУ	ДУ
- на начало 2023 года	ДУ	ДУ	ДУ	ДУ	ДУ
- на начало 2024 года	ДУ	ДУ	ДУ	ДУ	ДУ
- на начало 2025 года	ДУ	ДУ	ДУ	ДУ	ДУ
- на начало 2026 года	ДУ	ДУ	ДУ	ДУ	ДУ
- на начало 2027 года	ДУ	ДУ	ДУ	ДУ	ДУ
- на начало 2028года	ДУ	ДУ	ДУ	ДУ	ДУ
- на начало 2029 года	ДУ	ДУ	ДУ	ДУ	ДУ
- на начало 2030года	ДУ	ДУ	ДУ	ДУ	ДУ
- на 31 декабря 2030 года	ДПВ	ДПВ	ДПВ	ДПВ	ДПВ

ДПВ - доступно полностью все

СОГЛАСОВАНО

Председатель Салехардской местной общественной организации семей, воспитывающих детей-инвалидов «Мыники»

Н.П. Сэротетто
« 15 » Июня 2022 г.



УТВЕРЖДАЮ

Заведующий МБДОУ

Детский сад «Снегурочка»

И.Р. Идрисова

" 15 " Июня 2022 г.

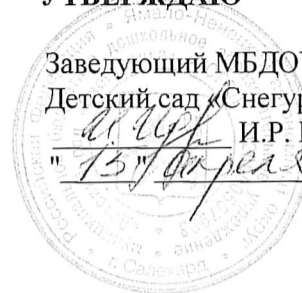

АНКЕТА

(информация об объекте социальной инфраструктуры)

К ПАСПОРТУ ДОСТУПНОСТИ ОСИ

№ 150

1. Общие сведения об объекте

- 1.1. Наименование (вид) объекта МБДОУ Детский сад «Снегурочка»
- 1.2. Адрес объекта: 629008, Ямало-Ненецкий автономный округ, г. Салехард, ул. Комсомольская, д.2
- 1.3. Сведения о размещении объекта:
- отдельно стоящее здание из 2-х этажей, 921,1 кв. м
- наличие прилегающего земельного участка (да, нет) 4199 кв. м;
- 1.4. Год постройки здания 1975 г., последнего капитального ремонта 1995г.
- 1.5. Дата предстоящих плановых ремонтных работ: текущего 2022 г., капитального 2023 г.
- Сведения об организации, расположенной на объекте
- 1.6. Название организации (учреждения) краткое: МБДОУ Детский сад «Снегурочка»
Полное юридическое наименование - согласно Уставу, наименование: муниципальное бюджетное дошкольное образовательное учреждение «Детский сад «Снегурочка»
- 1.7. Юридический адрес организации (учреждения) 629008, Ямало – Ненецкий автономный округ, г. Салехард, ул. Комсомольская, д. 2
- 1.8. Основание для пользования объектом (оперативное управление, аренда, собственность) оперативное управление.
- 1.9. Форма собственности (государственная, негосударственная) государственная.
- 1.10. Территориальная принадлежность (федеральная, региональная, муниципальная) муниципальная.
- 1.11. Вышестоящая организация наименование: Департамент образования Администрации муниципального образования г. Салехард.
- 1.12. Адрес вышестоящей организации, другие координаты:
629008, Ямало-Ненецкий автономный округ, Салехард, ул. Ямальская, д.30

2. Характеристика деятельности организации на объекте

- 2.1. Сфера деятельности (здравоохранение, образование, социальная защита, физическая культура и спорт, культура, связь и информация, транспорт, жилой фонд, потребительский рынок и сфера услуг, другое) образование, услуги по реализации образовательных программ дошкольного образования.
- 2.2. Виды оказываемых услуг: предоставление бесплатного общедоступного образования.
- 2.3. Форма оказания услуг: (на объекте, с длительным пребыванием, в т.ч. проживанием, на дому, дистанционно) на объекте.
- 2.4. Категории обслуживаемого населения по возрасту: (дети, взрослые трудоспособного возраста, пожилые; все возрастные категории) дети.
- 2.5. Категории обслуживаемых инвалидов: инвалиды, передвигающиеся на коляске, опорно-двигательного аппарата; нарушениями зрения, нарушениями слуха, нарушениями умственного развития; инвалиды
- 2.6. Плановая мощность: посещаемость (количество обслуживаемых в день), Вместимость 106 человек, пропускная способность -99/7 человек
- 2.7. Участие в исполнении ИПР инвалида, ребенка-инвалида (да, нет) да

3. Состояние доступности объекта для инвалидов и других маломобильных групп населения (МГН)

- 3.1. Путь следования к объекту пассажирским транспортом (да, нет) **да**;
 3.2. Путь к объекту от ближайшей остановки пассажирского транспорта:
 3.2.1. расстояние до объекта от остановки транспорта **400 м**.
 3.2.2. время движения (пешком) **10 мин**.
 3.2.3. наличие выделенного от проезжей части пешеходного пути (да, нет) **да**;
 3.2.4. Перекрестки: нерегулируемые; регулируемые, со звуковой сигнализацией, таймером, нет) **регулируемые**.
 3.2.5. Информация на пути следования к объекту: акустическая, тактильная, визуальная, нет) **визуальная**.
 3.2.6. Перепады высоты на пути: (есть, нет) **да**;
 Их обустройство для инвалидов на коляске: (да, нет) **нет**.

3.3. Вариант организации доступности ОСИ (формы обслуживания) <*>

№ п/п	Категория инвалидов (вид нарушения)	Вариант организации доступности объекта
1	Все категории инвалидов и МГН	ДУ
	в том числе инвалиды:	
2	передвигающиеся на креслах-колясках	Б
3	с нарушениями опорно-двигательного аппарата	ДУ
4	с нарушениями зрения	ДУ
5	с нарушениями слуха	А
6	с нарушениями умственного развития	А

<*> Указывается один из вариантов: "А", "Б", "ДУ", "ВНД".

3.4. Управленческое решение (предложения по адаптации основных структурных элементов объекта)

№ п/п	Основные структурно-функциональные зоны объекта	Рекомендации по адаптации объекта (вид работы) <*>
1	Территория, прилегающая к зданию (участок)	ДУ (К, О, С, У)
2	Вход (входы) в здание	ДУ (К, О, С, У)
3	Путь (пути) движения внутри здания (в т.ч. пути эвакуации)	ДУ (К, О, С, У)
4	Зона целевого назначения (целевого посещения объекта)	ДУ (К, О, С, У)
5	Санитарно-гигиенические помещения	ДУ (К, О, С, У)
6	Система информации на объекте (на всех зонах)	ДУ (К, О, С, У)
7	Пути движения к объекту (от остановки транспорта)	ДУ (К, О, С, У)

<*> Указывается один из вариантов: "А", "Б", "ДУ", "ВНД".

(текущий, капитальный); индивидуальное решение с ТСП; технические решения невозможны - организация альтернативной формы обслуживания.

3.4. Итоговое заключение о состоянии доступности ОСИ: ДУ.

4. Управленческое решение (предложение по адаптации основных структурных элементов объекта)

№ п/п	Основные структурно-функциональные зоны объекта	Состояние доступности, в том числе для основных категорий инвалидов) <*>
1	Территория, прилегающая к зданию (участок)	Текущий ремонт
2	Вход (входы) в здание	Индивидуальное решение с ТСП
3	Путь (пути) движения внутри здания (в т.ч. пути эвакуации)	Индивидуальное решение с ТСП
4	Зона целевого назначения здания (целевого посещения объекта)	Технические решения невозможны
5	Санитарно-гигиенические помещения	Технические решения невозможны
6	Система информации на объекте (на всех зонах)	Индивидуальное решение с ТСП
7	Пути движения к объекту (от остановки транспорта)	Текущий ремонт
8	Все зоны и участки	Не нуждается

<*> Указывается один из вариантов (видов работ): не нуждается; ремонт (текущий, капитальный); индивидуальное решение с ТСП; технические решения невозможны - организация альтернативной формы обслуживания.

СОГЛАСОВАНО

Председатель Салехардской местной общественной организации семей, воспитывающих детей-инвалидов «Мыйыко»
И.П. Сэротетто
2022 г.



УТВЕРЖДАЮ

Заведующий МБДОУ
Детский сад «Снегурочка»
И.Р. Идрисова
"15" апреля 2022 г.

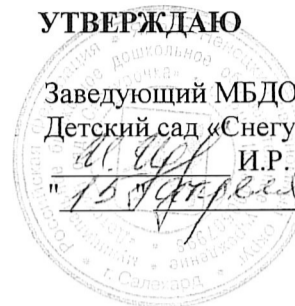

АКТ ОБСЛЕДОВАНИЯ
объекта социальной инфраструктуры
К ПАСПОРТУ ДОСТУПНОСТИ ОСИ
N 150

« 15 » апреля 2022 г.

Наименование территориального образования субъекта Российской Федерации

1. Общие сведения об объекте

- 1.1. Наименование (вид) объекта **МБДОУ Детский сад «Снегурочка»**
1.2. Адрес объекта: **629008, Ямало-Ненецкий автономный округ, г. Салехард, ул. Комсомольская, д.2**
1.3. Сведения о размещении объекта
- отдельно стоящее здание **из 2 этажей, 921,1 кв. м**
- часть здания _____ этажей (или на _____ этаже), _____ кв. м
- наличие прилегающего земельного участка (да, нет); **4199 кв. м**
1.4. Год постройки здания **1975 г.**, последнего капитального ремонта **1995 г.**
1.5. Дата предстоящих плановых ремонтных работ: **текущего 2022 г., капитального 2023 г.**
1.6. Название организации (учреждения) (полное юридическое наименование - согласно Уставу **муниципальное бюджетное дошкольное образовательное учреждение «Детский сад «Снегурочка»**
краткое наименование): **МБДОУ Детский сад «Снегурочка»**
1.7. Юридический адрес организации (учреждения) **629008, Ямало-Ненецкий автономный округ, г. Салехард, ул. Комсомольская, д.2**

2. Характеристика деятельности организации на объекте

Дополнительная информация
Виды оказываемых услуг: обеспечение деятельности департамента образования;
Форма оказания услуг: на объекте;
Категория обслуживаемого населения по возрасту: дети дошкольного возраста;
Категории обслуживаемых инвалидов: инвалиды с нарушениями опорно – двигательного аппарата; нарушениями зрения, нарушениями слуха, нарушениями умственного развития.

3. Состояние доступности объекта

- 3.1. Путь следования к объекту пассажирским транспортом
(описать маршрут движения с использованием пассажирского транспорта)
Автобусы, маршрутное такси (остановка: Магазин «Пятерочка» наличие адаптированного пассажирского транспорта к объекту: **да**
3.2. Путь к объекту от ближайшей остановки пассажирского транспорта:
3.2.1. расстояние до объекта от остановки транспорта **400 метров от остановки магазин «Пятерочка»**
3.2.2. время движения (пешком) **10 мин.**
3.2.3. наличие выделенного от проезжей части пешеходного пути (да, нет) **да**
3.2.4. Перекрестки: нерегулируемые; регулируемые, со звуковой сигнализацией, таймером; нет, **регулируемые**

3.2.6. Перепады высоты на пути: (есть, нет) **да**;
 Их обустройство для инвалидов на коляске: (да, нет) **нет**.

3.3. Организация доступности объекта для инвалидов - форма обслуживания

N п/п	Категория инвалидов (вид нарушения)	Вариант организации доступности объекта (формы обслуживания) <*>
1	Все категории инвалидов и МГН	ДУ
	в том числе инвалиды:	
2	передвигающиеся на креслах-колясках	ДУ
3	с нарушениями опорно-двигательного аппарата	ДУ
4	с нарушениями зрения	ДУ
5	с нарушениями слуха	ДУ
6	с нарушениями умственного развития	А

<*> Указывается один из вариантов: "А", "Б", "ДУ", "ВНД".

3.4. Состояние доступности основных структурно-функциональных зон

N п/п	Основные структурно-функциональные зоны	Состояние доступности, в том числе для основных категорий инвалидов <*>	Приложение	
			N на плане	N фото
1	Территория, прилегающая к зданию (участок)	ДУ	1	1
2	Вход (входы) в здание	ДУ	2,3,4,5,6	1
3	Путь (пути) движения внутри здания (в т.ч. пути эвакуации)	ДУ		
4	Зона целевого назначения здания (целевого посещения объекта)	ДУ	-	
5	Санитарно-гигиенические помещения	ДУ	-	
6	Система информации и связи (на всех зонах)	ДУ	-	
7	Пути движения к объекту (от остановки транспорта)	ДУ		

<*> Указывается: ДП-В - доступно полностью всем; ДП-И (К, О, С, Г, У) - доступно полностью избирательно (указать категории инвалидов); ДЧ-В - доступно частично всем; ДЧ-И (К, О, С, Г, У) - доступно частично избирательно (указать категории инвалидов); ДУ - доступно условно, ВНД - недоступно.

3.5. Итоговое заключение о состоянии доступности ОСИ:

Объект признан доступно частично избирательно для инвалидов с нарушениями опорно – двигательного аппарата, нарушениям и слуха, зрения, с нарушениями умственного развития.

Для обеспечения доступности объекта для всех категорий инвалидов необходимо, прежде всего, обустройство прилегающей территории (установка информационных указателей, обустройство

навигацию пути следования к ОСИ, установить информационные указатели об ОСИ на входе).

Для решения проблем доступности для инвалидов, передвигающихся на креслах – колясках, необходимо обустроить автостоянку, приобрести переносной пандус, установить кнопку вызова персонала (переговорное устройство) на входе, определить порядок оказания ситуационной помощи со стороны персонала на входе и получении услуг на объекте, что обеспечит условную доступность объекта на этой категории инвалидов.

Для признания объекта полностью доступным для инвалидов с нарушениями зрения необходимо нанести на территории, прилегающей к зданию тактильную информацию и контрастную маркировку, выполняющие направляющую и предупреждающие функции.

Для обеспечения полной доступности объекта для инвалидов с патологией опорно - двигательного аппарата необходимо установить крючки для костылей и тростей в санитарно - гигиенических помещениях.

Для организации инвалидов с нарушениями слуха необходимо приобрести переносную индукционную систему.

Для признания объекта полностью доступным для инвалидов с умственными нарушениями и необходимо организовать донесение информации об ОСИ и оказываемых услугах на русском языке.

4. Управленческое решение (проект)

4.1. Рекомендации по адаптации основных структурных элементов объекта:

№ п/п	Основные структурно-функциональные зоны объекта	Рекомендации по адаптации объекта (вид работы) <*>
1	Территория, прилегающая к зданию (участок)	Организационные мероприятия
2	Вход (входы) в здание	Организационные мероприятия с ТСР
3	Путь (пути) движения внутри здания (в т.ч. пути эвакуации)	Организационные мероприятия с ТСР
4	Зона целевого назначения здания (целевого посещения объекта)	Организационные мероприятия с ТСР
5	Санитарно-гигиенические помещения	Организационные мероприятия с ТСР
6	Система информации на объекте (на всех зонах)	Организационные мероприятия с ТСР
7	Пути движения к объекту (от остановки транспорта)	Организационные мероприятия с ТСР
8	Все зоны и участки	Организационные мероприятия с ТСР

<*> Указывается один из вариантов (видов работ): не нуждается; ремонт (текущий, капитальный); индивидуальное решение с ТСР; технические решения невозможны - организация альтернативной формы обслуживания.

4.2. Период проведения работ с 2016 -2030 год в рамках исполнения сметы учреждения (указывается наименование документа: программы, плана)

4.3. Ожидаемый результат (по состоянию доступности) после выполнения работ по адаптации: **доступен частично всем категориям инвалидов.**
Оценка результата исполнения программы, плана (по состоянию доступности) **удовлетворительно.**

4.4. Для принятия решения требуется, **не требуется** (нужное подчеркнуть):

4.4.1. согласование на Комиссии _____

(наименование Комиссии по координации деятельности в сфере обеспечения доступной среды жизнедеятельности для инвалидов и других МГН)

4.4.2. согласование работ с надзорными органами (в сфере проектирования и строительства, архитектуры, охраны памятников, другое - указать)

- 4.4.3. техническая экспертиза; разработка проектно-сметной документации;
4.4.4. согласование с вышестоящей организацией (собственником объекта);
4.4.5. согласование с общественными организациями инвалидов _____;
4.4.6. другое _____;

Имеется заключение уполномоченной организации о состоянии доступности объекта (наименование документа и выдавшей его организации, дата), прилагается _____

4.7. Информация может быть размещена (обновлена) на Карте доступности субъекта Российской Федерации _____
(наименование сайта, портала)

5. Особые отметки

ПРИЛОЖЕНИЯ:

Результаты обследования:

1. Территории, прилегающей к объекту **на 1 л.**
 2. Входа (входов) в здание **на 1 л.**
 3. Путей движения в здании **на 1 л.**
 4. Зоны целевого назначения объекта **на 1 л.**
 5. Санитарно-гигиенических помещений **на 1 л.**
 6. Системы информации (и связи) на объекте **на 1 л.**
- Результаты фотофиксации на объекте **на 38 л.**
Позажные планы, паспорт БТИ **на 1 л.**

Другое (в том числе дополнительная информация о путях движения к объекту) _____

Руководитель
рабочей группы: Заведующий Идрисова И.Р.
(Должность, Ф.И.О.)

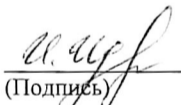
(Подпись)

Члены рабочей группы зам.зав.по АХЧ Аверченко С.Н.
(Должность, Ф.И.О.)
Зам. Зав. по ВМР Гимазитдинова Ю.В.
(Должность, Ф.И.О.)

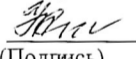
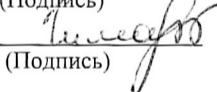
(Подпись)

(Подпись)

В том числе:

представители общественных
организаций инвалидов _____
(Должность, Ф.И.О.) (Подпись)

(Должность, Ф.И.О.) (Подпись)

представители организации,
расположенной на объекте _____
(Должность, Ф.И.О.) (Подпись)

(Должность, Ф.И.О.) (Подпись)

Управленческое решение согласовано «__» _____ 2022г.
(протокол N _____)
Комиссией (название) _____.

СОГЛАСОВАНО

Председатель Салехардской местной общественной организации семей, воспитывающих детей-инвалидов «Мыныко»

Н.П. Сэротетто
« 15/09/2022 г. »



УТВЕРЖДАЮ

Заведующий МБДОУ

Детский сад «Снегурочка»

И.Р. Идрисова

" 15/09/2022 г. "



Приложение 1
к Акту обследования ОСИ
к паспорту доступности ОСИ
N 150 от « 15 » *сентября* 2022 г.

I. Результаты обследования:

1. Территории, прилегающей к зданию (участка)

«МБДОУ «Детский сад «Снегурочка», г. Салехард, ул. Комсомольская, д.2
Наименование объекта, адрес

N п/п	Наименование функционально-планировочного элемента	Наличие элемента			Выявленные нарушения и замечания		Работы по адаптации объектов	
		есть/нет	N на плане	N фото	Содержание	Значимо для инвалида (категория)	Содержание	Виды работ
1.1	Вход (входы) на территорию	есть		1	Отсутствие информационных указателей, облегчающих навигацию на пути следования		Необходимо нанести на входе на территорию, тактильную информационную контрастную маркировку, выполняющую направляющую и предупреждающую функции	Организационные мероприятия, ремонтные работы
1.2	Путь (пути) движения на территории	есть		2,3	Отсутствие информационных указателей, облегчающих навигацию на пути следования		Необходимо нанести на входе на территорию, тактильную информационную контрастную маркировку, выполняющую направляющую и предупреждающую функции	Организационные мероприятия, ремонтные работы
1.3	Лестница (наружная)	есть		4	Отсутствие пандуса		Приобретен пандус переносной. Нанесено нескользящее покрытие на лестницу и площадку при входе	Организационные мероприятия ТСП
1.4	Пандус (наружный)	есть		5				
1.5	Автостоянка и парковка	нет			Выделение мест для парковки автотранспорта		Устройство твердого покрытия нанесением маркировки	Организационные мероприятия
	ОБЩИЕ требования к зоне							

II. Заключение по зоне:

Наименование структурно-функциональной зоны	Состояние доступности <*> (к пункту 3.4 Акта обследования ОСИ)	Приложение		Рекомендации по адаптации (вид работы) <***> к пункту 4.1 Акта обследования ОСИ
		N на плане	N фото	
Территория прилегающая к зданию		-	6	Организационные мероприятия

<*> Указывается: ДП-В - доступно полностью всем; ДП-И (К, О, С, Г, У) - доступно полностью избирательно (указать категории инвалидов); ДЧ-В - доступно частично всем; ДЧ-И (К, О, С, Г, У) - доступно частично избирательно (указать категории инвалидов); ДУ - доступно условно, ВНД - недоступно.

<***> Указывается один из вариантов: не нуждается; ремонт (текущий, капитальный); индивидуальное решение с ТСР; технические решения невозможны - организация альтернативной формы обслуживания.

Комментарий к заключению: _____

СОГЛАСОВАНО

Председатель Салехардской местной общественной организации семей, воспитывающих детей-инвалидов «Мынико»

И.П. Сэротетто
« 15 » *августа* 2022 г.



УТВЕРЖДАЮ

Заведующий МБДОУ Детский сад «Снегурочка»
И.Р. Идрисова
« 15 » *августа* 2022 г.



Приложение 2
к Акту обследования ОСИ
к паспорту доступности ОСИ
№ 150 от « 15 » *августа* 2022 г.

I. Результаты обследования:

2. Входа (входов) в здание

МБДОУ Детский сад «Снегурочка», г. Салехард, ул. Комсомольская, д.2
Наименование объекта, адрес

N п/п	Наименование функционально-планировочного элемента	Наличие элемента			Выявленные нарушения и замечания		Работы по адаптации объектов	
		есть/нет	N на плане	N фото	Содержание	Значимо для инвалида (категория)	Содержание	Виды работ
2.1	Лестница (наружная)	есть		4	-	-	Размещение информации об ОСИ. Нанесено нескользящее покрытие на лестницу и площадку при входе в здание	-
2.2	Пандус (наружный)	есть	-	5		К		
2.3	Входная площадка (перед дверью)	есть		7	Отсутствия размещения информации по ОСИ	все	Размещение информации об ОСИ	ТСР
2.4	Дверь (входная)	есть	31,32	8	Отсутствия тактильной информации перед дверным проемом	С	Нанести тактильную предупреждающую информацию перед дверным проемом за 0,8 м, организовать преодоление барьеров в виде порога посредством оказания ситуационной помощи	Организационные мероприятия. Ремонтные работы
2.5	Тамбур	есть	31,32	9			Организовать преодоление барьеров в виде порога	Организационные мероприятия. ТСР

							ситуационной помощи, расширение двери, установка поручней вдоль стен	
	ОБЩИЕ требования к зоне							Организационны е мероприятия. ТСР

II. Заключение по зоне:

Наименование структурно-функциональной зоны	Состояние доступности <*> (к пункту 3.4 Акта обследования ОСИ)	Приложение		Рекомендации по адаптации (вид работы) <***> к пункту 4.1 Акта обследования ОСИ
		N на плане	N фото	
Вход(входы)в здание	ДУ		10	Организационные мероприятия ТСР

 <*> Указывается: ДП-В - доступно полностью всем; ДП-И (К, О, С, Г, У) - доступно полностью избирательно (указать категории инвалидов); ДЧ-В - доступно частично всем; ДЧ-И (К, О, С, Г, У) - доступно частично избирательно (указать категории инвалидов); ДУ - доступно условно, ВНД - недоступно.

<***> Указывается один из вариантов: не нуждается; ремонт (текущий, капитальный); индивидуальное решение с ТСР; технические решения невозможны - организация альтернативной формы обслуживания.

Комментарий к заключению: _____

СОГЛАСОВАНО

Председатель Салехардской местной общественной организации семей, воспитывающих детей-инвалидов «Мыники»

Н.П. Сэротетто
« 19 » *август* 2022 г.



УТВЕРЖДАЮ

Заведующий МБДОУ Детский сад «Снегурочка»
И.Р. Идрисова
« 19 » *август* 2022 г.



Приложение 3
к Акту обследования ОСИ
к паспорту доступности ОСИ
N 150 от « 19 » *август* 2022г

I. Результаты обследования:

3. Пути (путей) движения внутри здания
(в т.ч. путей эвакуации)

МБДОУ Детский сад «Снегурочка», г. Салехард, ул. Комсомольская, д.2
Наименование объекта, адрес

N п/п	Наименование функционально-планировочного элемента	Наличие элемента			Выявленные нарушения и замечания		Работы по адаптации объектов	
		есть/нет	N на плане	N фото	Содержание	Значимо для инвалида (категория)	Содержание	Виды работ
3.1	Коридор приемная	есть	33	11			Организовать преодоление барьеров в виде порога посредством оказания ситуационной помощи	Необходимо оборудовать пороги для перемещения на коляске
3.2	Лестница (внутри здания)	есть	1,2	12	Отсутствие информационных обозначений		Установить информационные рельефные таблички к каждому помещению рядом с дверью на высоте от 1,4 м со стороны дверной ручки надписями шрифтом Брайля	
3.3	Пандус (внутри здания)	нет					Приобретен переносной пандус	Установить переносной пандус
3.4	Лифт пассажирский (или подъемник)	нет						Необходимо установить подъемник для подъема на второй этаж
3.5	Дверь	есть		13-23,8	Отсутствие информационных обозначений	С	Установить информационные рельефные таблички к каждому помещению	Организационные мероприятия.

							рядом с дверью на высоте от 1,4 м со стороны дверной ручки надписями шрифтом Брайля	Обеспечить широкими дверными проемами для передвижения на коляске
3.6	Пути эвакуации (в т.ч. зоны безопасности)	есть						
	ОБЩИЕ требования к зоне							

II. Заключение по зоне:

Наименование структурно-функциональной зоны	Состояние доступности <*> (к пункту 3.4 Акта обследования ОСИ)	Приложение		Рекомендации по адаптации (вид работы) <***> к пункту 4.1 Акта обследования ОСИ
		N на плане	N фото	
Пути движения внутри здания	ДУ			Организационные мероприятия

<*> Указывается: ДП-В - доступно полностью всем; ДП-И (К, О, С, Г, У) - доступно полностью избирательно (указать категории инвалидов); ДЧ-В - доступно частично всем; ДЧ-И (К, О, С, Г, У) - доступно частично избирательно (указать категории инвалидов); ДУ - доступно условно, ВНД - недоступно.

<***> Указывается один из вариантов: не нуждается; ремонт (текущий, капитальный); индивидуальное решение с ТСП; технические решения невозможны - организация альтернативной формы обслуживания.

Комментарий к заключению: Требуется капитальный ремонт

СОГЛАСОВАНО

Председатель Салехардской местной общественной организации семей, воспитывающих детей-инвалидов «Мыники»

Н.И. Сэротетто
« 15 » апреля 2022 г.

**УТВЕРЖДАЮ**

Заведующий МБДОУ

Детский сад «Снегурочка»

И.Р. Идрисова

" 15 " апреля 2022 г.

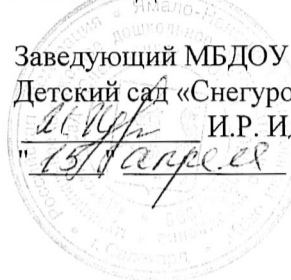
**Приложение 4(П)**

к Акту обследования ОСИ

к паспорту доступности ОСИ

№ 150 от « 15 » апреля 2022г.

I. Результаты обследования:

4. Зоны целевого назначения здания
(целевого посещения объекта)

Вариант I - зона обслуживания инвалидов

МБДОУ Детский сад «Снегурочка», г. Салехард, ул. Комсомольская, д.2
Наименование объекта, адрес

N п/п	Наименование функционально-планировочного элемента	Наличие элемента			Выявленные нарушения и замечания		Работы по адаптации объектов	
		есть/нет	N на плане	N фото	Содержание	Значимое для инвалида (категори)	Содержание	Виды работ
4.1	Кабинетная форма обслуживания	есть	11	25	Ненормативное размещение информационных обозначений помещений	С	Установить информационные рельефные таблички каждому помещению рядом с дверью на высоте от 1,4 до 1,75 м со стороны дверной ручки	Организационные мероприятия. ТСП
4.2	Зальная форма обслуживания	да		26				
4.3	Прилавочная форма обслуживания	нет						
4.4	Форма обслуживания с перемещением по маршруту	нет						

4.5	Кабина индивидуального обслуживания	нет						
	ОБЩИЕ требования к зоне							

II. Заключение по зоне:

Наименование структурно-функциональной зоны	Состояние доступности <*> (к пункту 3.4 Акта обследования ОСИ)	Приложение		Рекомендации по адаптации (вид работы) <***> к пункту 4.1 Акта обследования ОСИ
		N на плане	N фото	
Кабинетная форма	ДУ			Организационные мероприятия ТСП

<*> Указывается: ДП-В - доступно полностью всем; ДП-И (К, О, С, Г, У) - доступно полностью избирательно (указать категории инвалидов); ДЧ-В - доступно частично всем; ДЧ-И (К, О, С, Г, У) - доступно частично избирательно (указать категории инвалидов); ДУ - доступно условно, ВНД - недоступно.

<***> Указывается один из вариантов: не нуждается; ремонт (текущий, капитальный); индивидуальное решение с ТСП; технические решения невозможны - организация альтернативной формы обслуживания.

Комментарий к заключению: Требуется капитальный ремонт.

СОГЛАСОВАНО

Председатель Салехардской местной общественной организации семей, воспитывающих детей-инвалидов «Мынико»

Н.П. Сэротетто
« 15 » августа 2022 г.



УТВЕРЖДАЮ

Заведующий МБДОУ Детский сад «Снегурочка»
И.Р. Идрисова
" 15 " августа 2022 г.

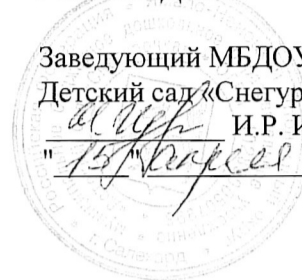

Приложение 5
к Акту обследования ОСИ
к паспорту доступности ОСИ
N 150 от « 15 » августа 2022 г.

I. Результаты обследования:

5. Санитарно-гигиенических помещений

МБДОУ Детский сад «Снегурочка», г. Салехард, ул. Комсомольская, д.2
Наименование объекта, адрес

N п/п	Наименование функционально-планировочного элемента	Наличие элемента			Выявленные нарушения и замечания		Работы по адаптации объектов	
		есть/нет	N на плане	N фото	Содержание	Значимо для инвалида (категория)	Содержание	Виды работ
5.1	Туалетная комната	есть	35	27	Отсутствие крючков для костылей и тростей Ненормированное размещение информационных обозначений помещений. Отсутствие поручней	О	Установка крючков для костылей тростей. Размещение информационных обозначений помещений. Установка поручней. Двери расширить до нормы для передвижения на коляске.	Организационные мероприятия. ТСР
5.2	Душевая/ванная комната	нет	35	28				
5.3	Бытовая комната (гардеробная)	нет	38					
	ОБЩИЕ требования к зоне							

II. Заключение по зоне:

Наименование структурно-функциональной зоны	Состояние доступности <*> (к пункту 3.4 Акта обследования ОСИ)	Приложение		Рекомендации по адаптации (вид работы) <***> к пункту 4.1 Акта
		N на плане	N фото	

Санитарно-гигиенические помещения помещения	ДУ	35,38	27,28	Организационные мероприятия. ТСР
---------------------------------------------	----	-------	-------	-------------------------------------

 <*> Указывается: ДП-В - доступно полностью всем; ДП-И (К, О, С, Г, У) - доступно полностью избирательно (указать категории инвалидов); ДЧ-В - доступно частично всем; ДЧ-И (К, О, С, Г, У) - доступно частично избирательно (указать категории инвалидов); ДУ - доступно условно, ВНД - недоступно.

<***> Указывается один из вариантов: не нуждается; ремонт (текущий, капитальный); индивидуальное решение с ТСР; технические решения невозможны - организация альтернативной формы обслуживания.

Комментарий к заключению: _____

СОГЛАСОВАНО

Председатель Салехардской местной общественной организации семей, воспитывающих детей-инвалидов «Мынико»



Н.П. Сэротетто
«15» апреля 2022 г.

УТВЕРЖДАЮ

Заведующий МБДОУ Детский сад «Снегурочка»
И.Р. Идрисова
«15» апреля 2022 г.

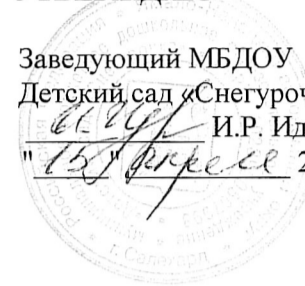

Приложение 6
к Акту обследования ОСИ
к паспорту доступности ОСИ
N 150 от «15» апреля 2022 г.

I. Результаты обследования:

6. Системы информации на объекте

МБДОУ Детский сад «Снегурочка», г. Салехард, ул. Комсомольская, д.2
Наименование объекта, адрес

N п/п	Наименование функционально-планировочного элемента	Наличие элемента			Выявленные нарушения и замечания		Работы по адаптации объектов	
		есть/нет	N на плане	N фото	Содержание	Значимо для инвалида (категория)	Содержание	Виды работ
6.1	Визуальные средства	есть		29	Организовать размещение комплексной системы информации на всех зонах объекта	все		Организационные мероприятия. ТСП
6.2	Акустические средства	нет						
6.3	Тактильные средства	нет						
	ОБЩИЕ требования к зоне							

II. Заключение по зоне:

Наименование структурно-функциональной зоны	Состояние доступности <*> (к пункту 3.4 Акта обследования ОСИ)	Приложение		Рекомендации по адаптации (вид работы) <*> к пункту 4.1 Акта обследования ОСИ
		N на плане	N фото	
Системы информации на объекте	ДУ			Организационные мероприятия ТСП

<*> Указывается: ДП-В - доступно полностью всем; ДП-И (К, О, С, Г, У) - доступно полностью избирательно (указать категории инвалидов); ДЧ-В - доступно частично всем; ДЧ-И (К, О, С, Г, У) - доступно частично избирательно (указать категории инвалидов); ДУ - доступно условно. ВНП -

<*> Указывается один из вариантов: не нуждается; ремонт (текущий, капитальный); индивидуальное решение с ТСР; технические решения невозможны - организация альтернативной формы обслуживания.

Комментарий к заключению: _____

Приложение №1
к Акту обследования ОСИ
к паспорту доступности ОСИ
№ 150 от 15 апреля 2022 г.

К таблице №1
Результатам обследования
1. Территории, прилегающей к зданию (участка)

Фото № 1

Вход на территорию



Таблица №1
к результатам обследования
1. Территории, прилегающей к зданию (участка)

Путь движения на территории

Фото № 2 Центральный путь



Фото № 3 Вид с левой боковой стороны



Фото № 4 Вид с торца



Фото № 5 Вид с правой боковой стороны

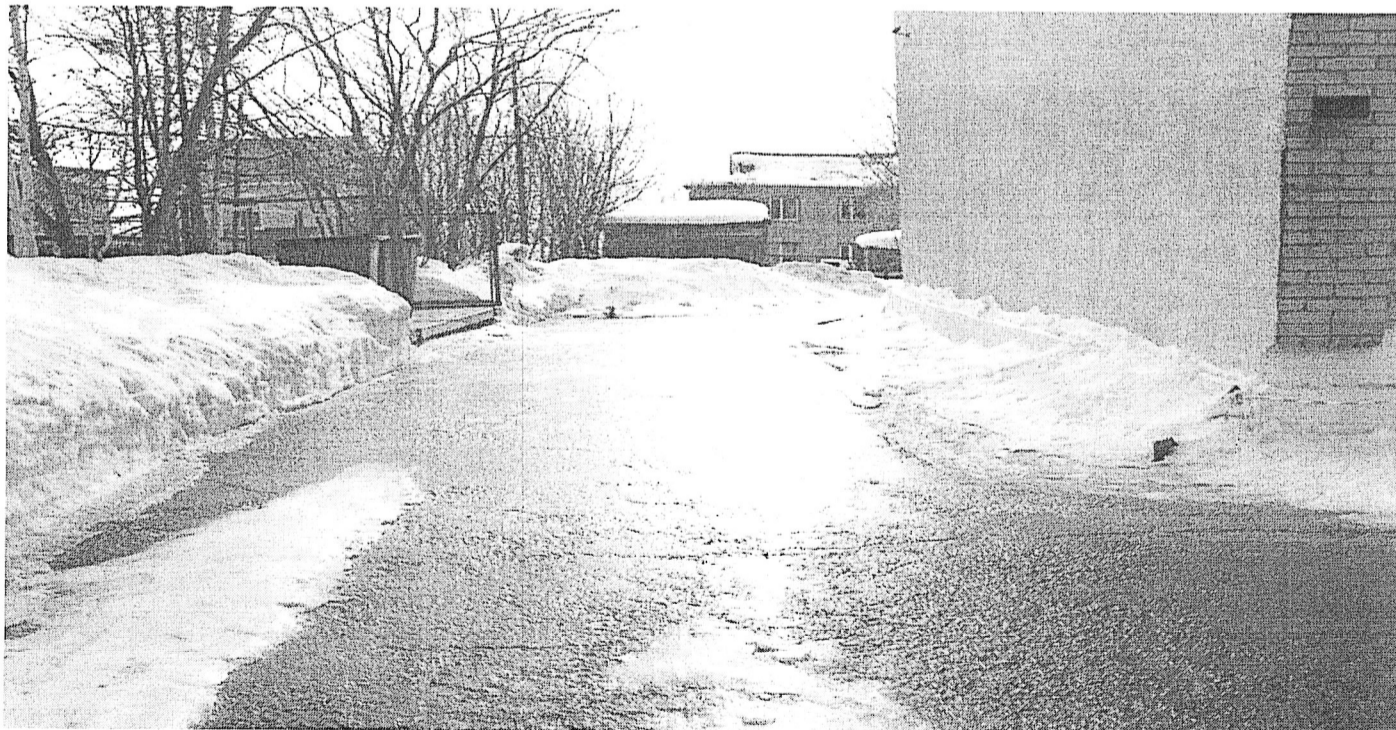
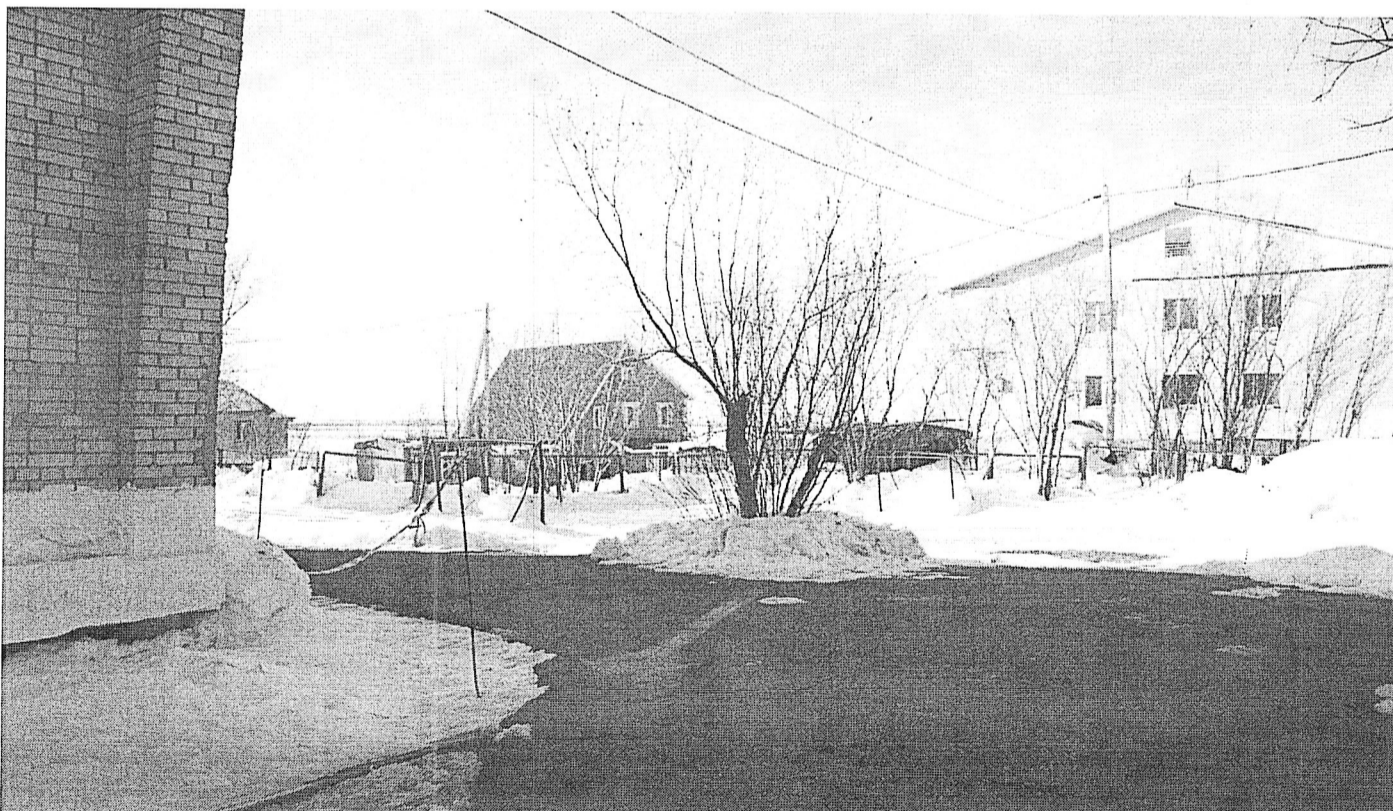

Лестница (наружная)

Фото № 6 Вход 1



Фото № 7 Вход 2



Фото № 8 Вход 3



Таблица №1
к результатам обследования
1. Территории, прилегающей к зданию (участка)

Фото № 9

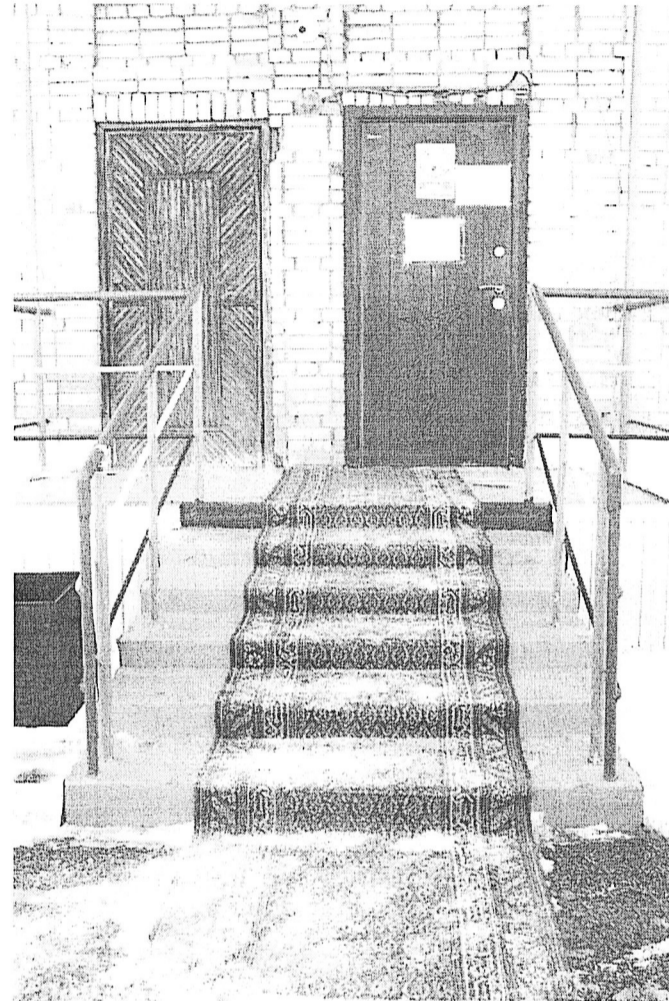
Пандус (наружный)



Приложение №2
к Акту обследования ОСИ
к паспорту доступности ОСИ
№ 150 от 15 апреля 2022 г.

Таблица №1
к результатам обследования
1. Территории, прилегающей к зданию (участка)

Территория, прилегающая к зданию

Фото № 10



Фото № 11



Таблица №2
к результатам обследования
2. Входа (входов) в здание

Фото № 12 Вход 1

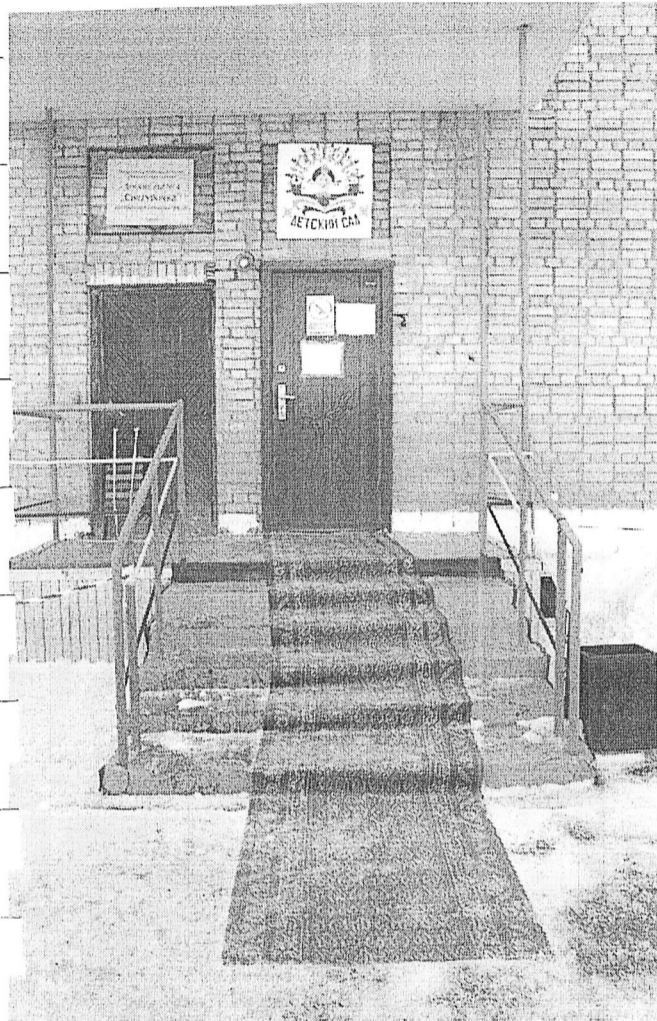

Лестница (наружная)

Фото №13 Вход 2



Фото № 14 Вход 3



Пандус (наружный)

Фото № 15

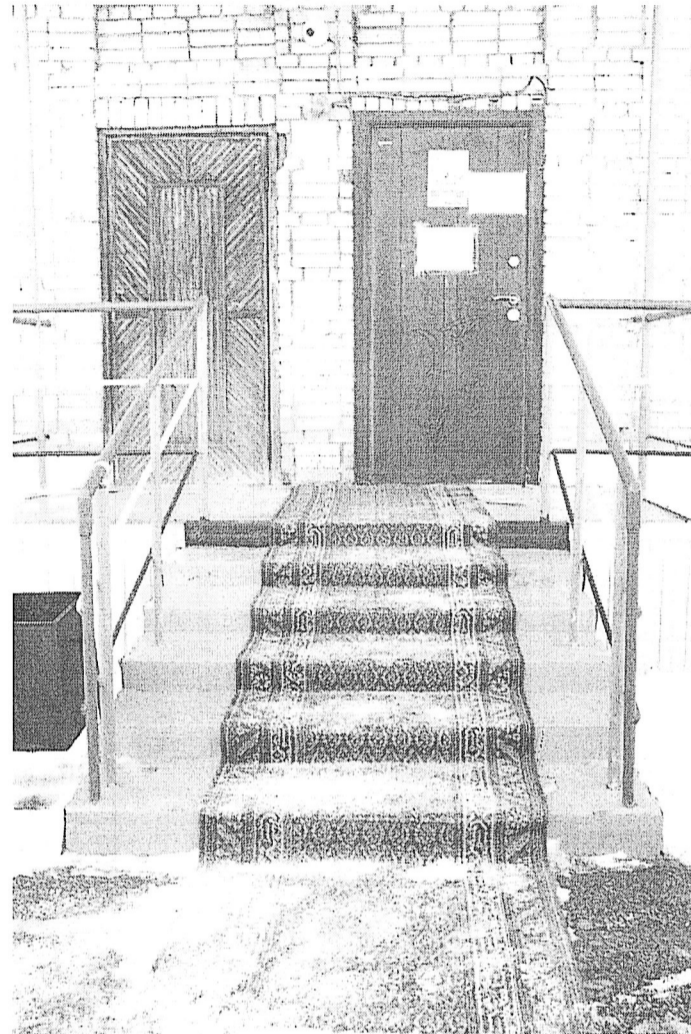

Входная площадка (перед дверью)

Фото № 17 Вход 1



Фото № 18 Вход 2



Фото № 19 Вход 3



Таблица №2
к результатам обследования
2. Входа (входов) в здание

Дверь (входная)

Фото № 20 Вход 1

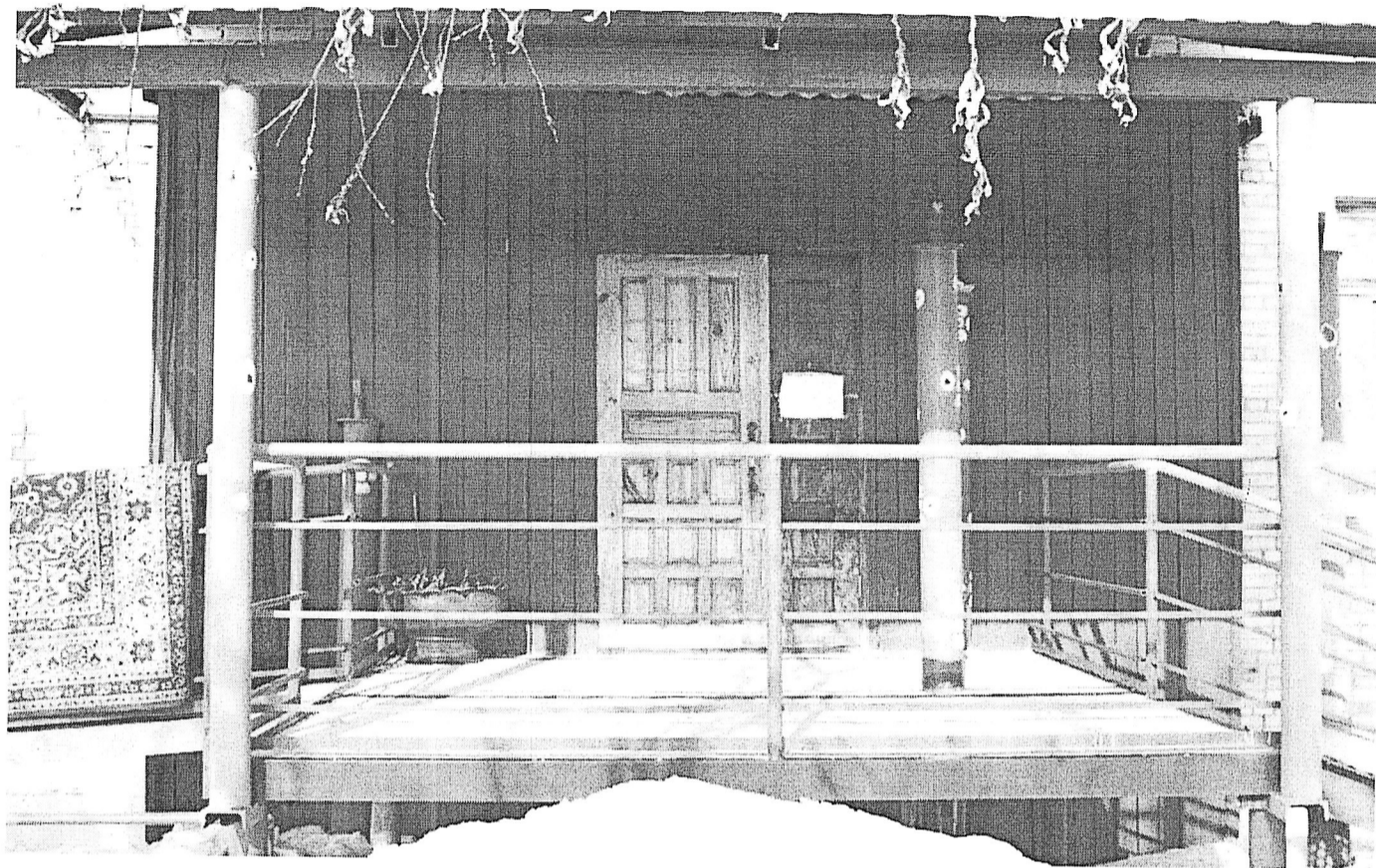

Фото № 21 Вход 2



Фото № 22 Вход 3

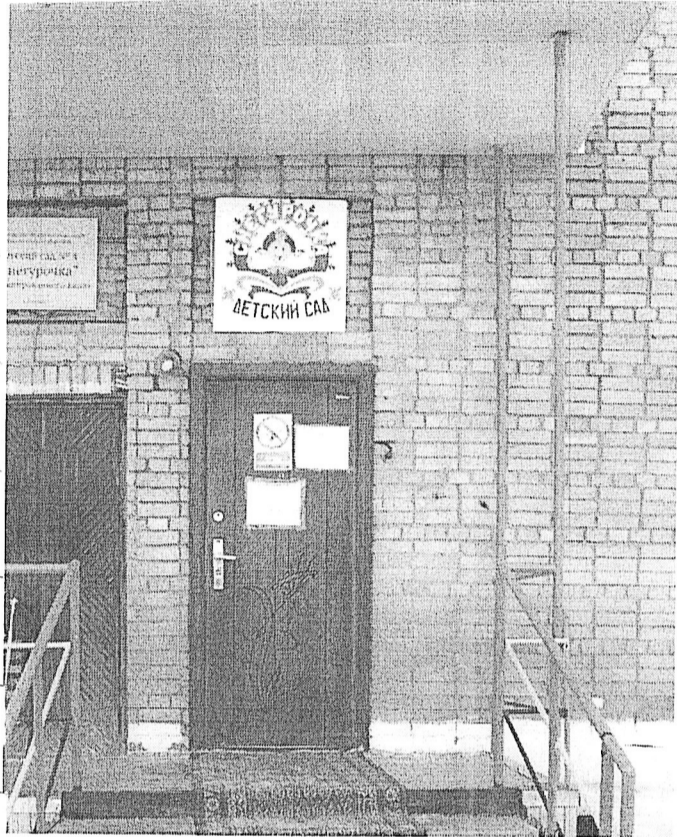

Тамбур

Фото № 23 Тамбур входа 1

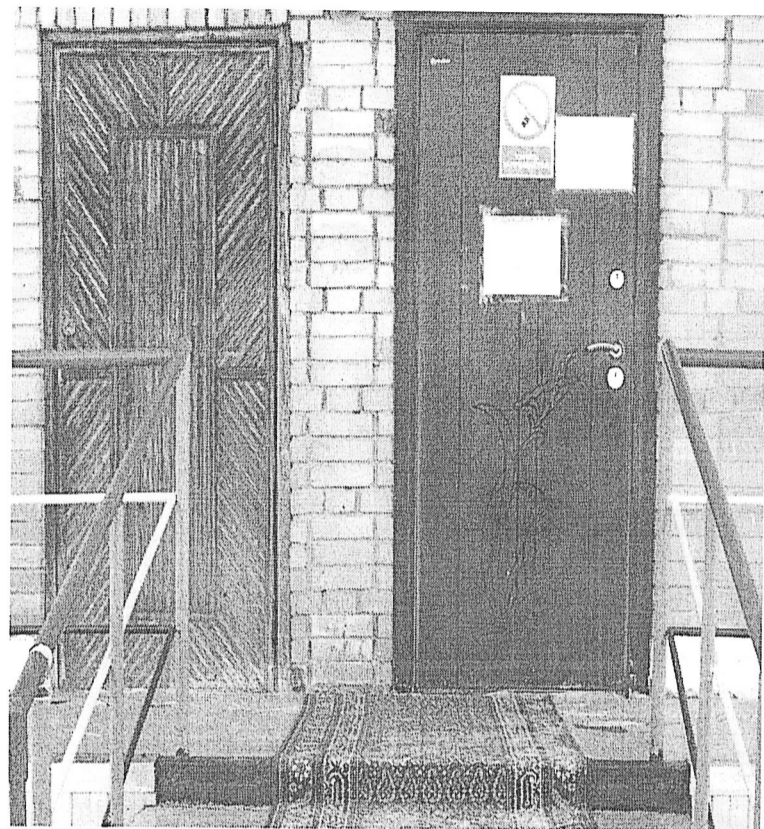
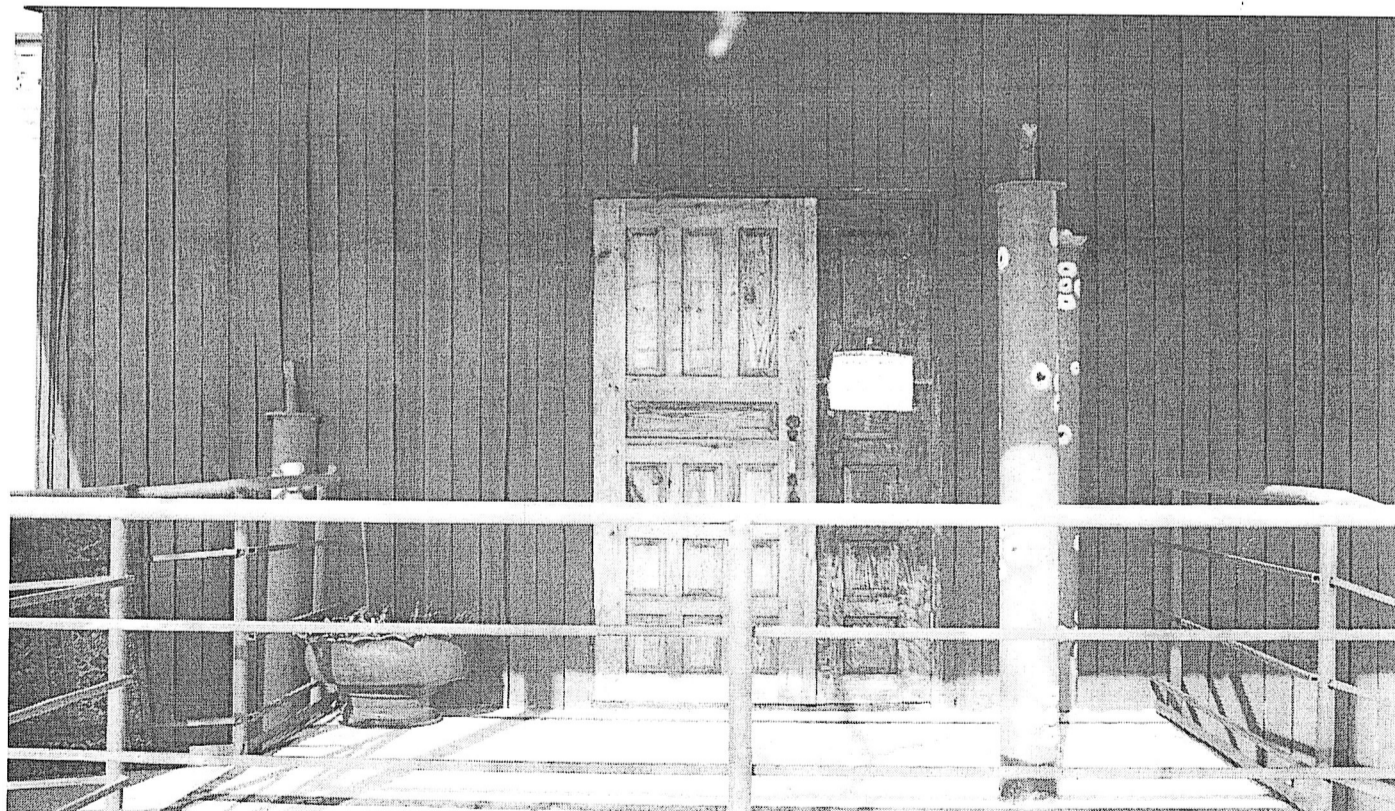

Фото № 24 Тамбур входа 2



Тамбур входа 3

Фото № 25



Фото № 26



Фото № 27

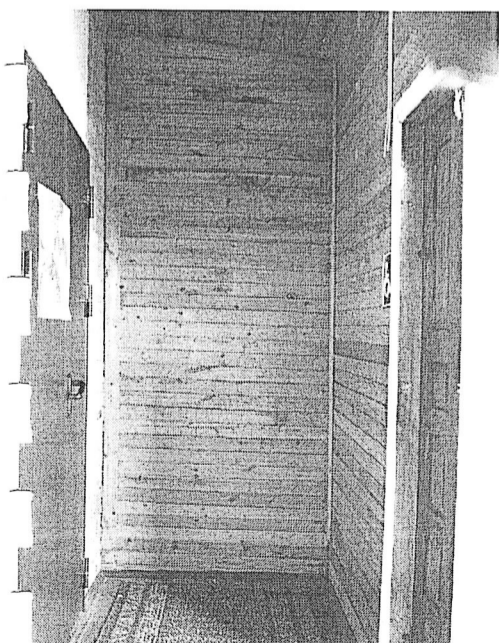

Коридор приемная

Фото № 28
Приёмная группы «Золотая рыбка»



Фото № 29
Приёмная групп «Гномики» и «Непоседы»



Фото № 30
Приёмная групп «Солнышко» и «Кораблики»

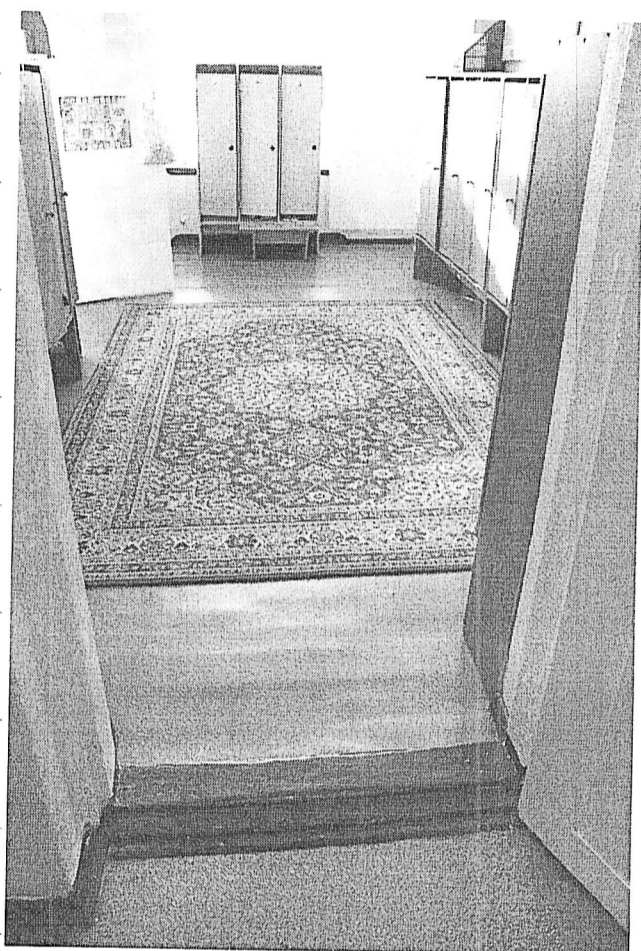

Приложение №3
к Акту обследования ОСИ
к паспорту доступности ОСИ
№ 150 от 15 апреля 2022г.

Лестница (внутри здания)
Лестница 1 входа

Фото № 31



Фото № 32



Лестница 2 входа

Фото № 33

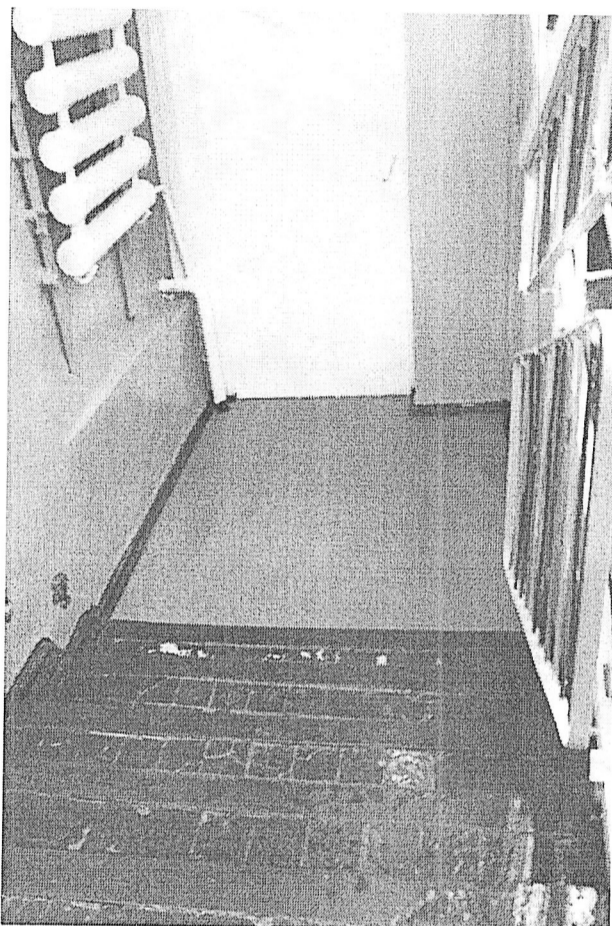

Фото № 34



Дверь

Фото № 35
Дверь в группу «Золотая рыбка»



Фото № 36
Дверь в спальню



Фото № 37
Дверь в туалет

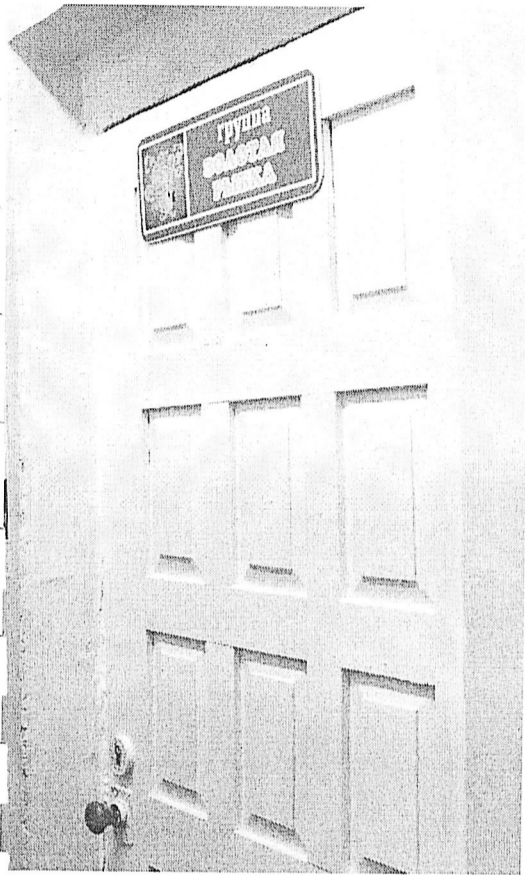

Фото № 38

Фото № 39
Дверь в группу «Солнышко»



Дверь в умывальную комнату

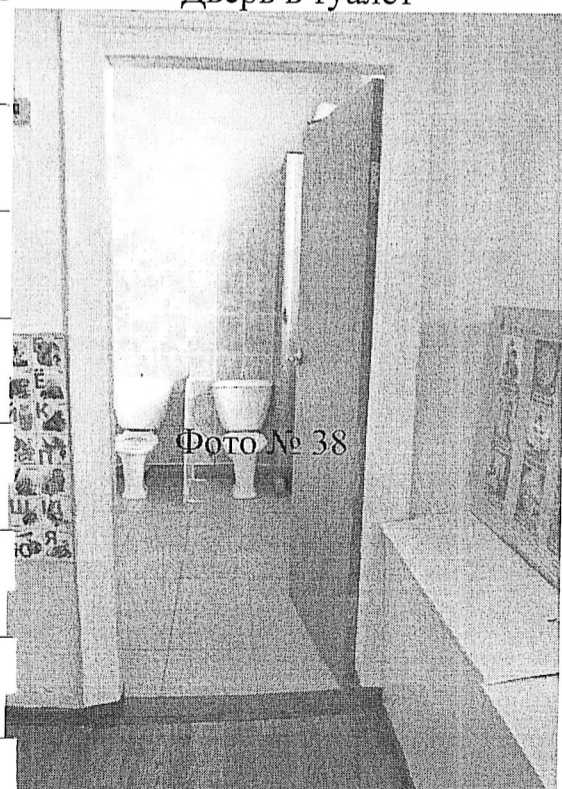
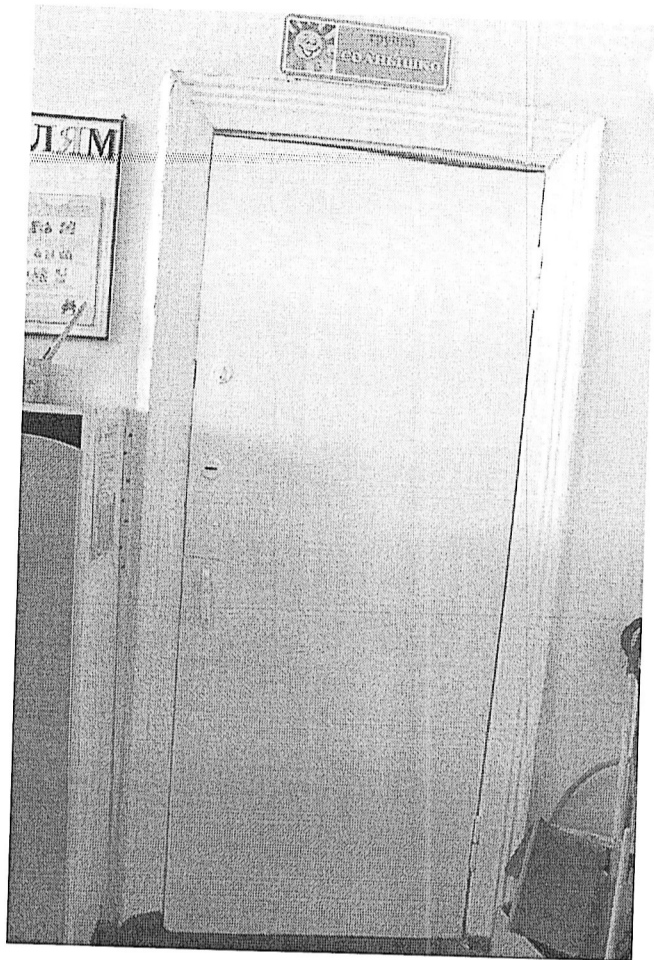

Фото № 40
Дверь туалет



Фото № 41
Дверь группа «Кораблики»

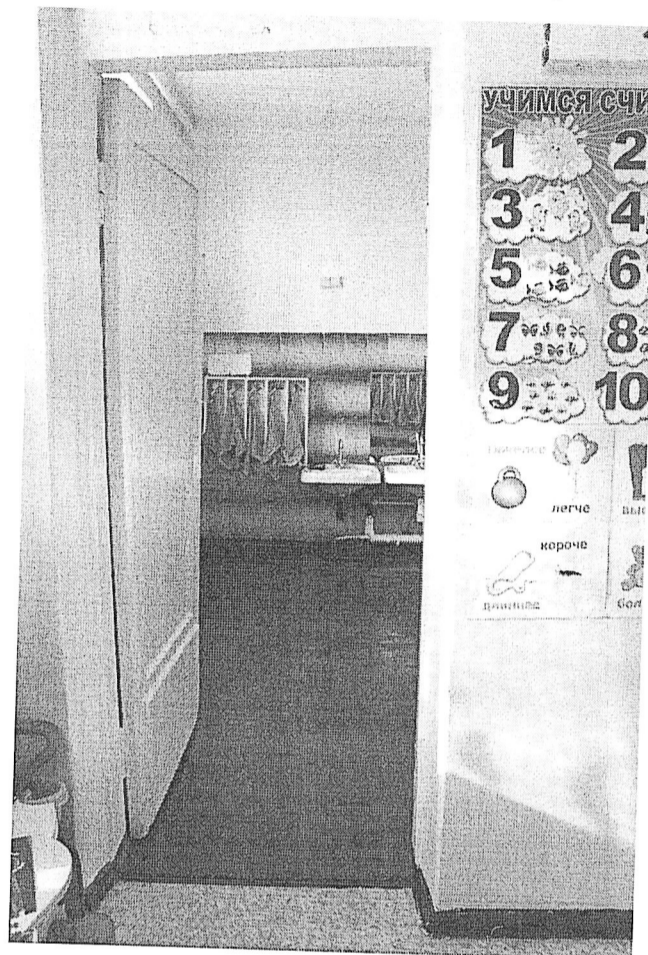

Фото № 42
Дверь в умывальную комнату

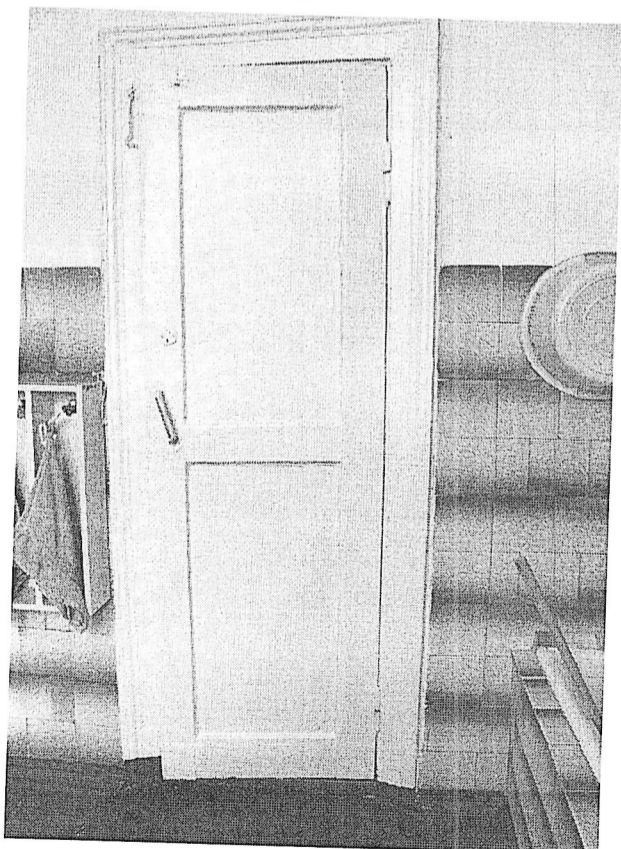

Фото № 43 Дверь в туалет



Фото № 44
Дверь в группу «Гномики»



Фото № 45
Дверь в умывальную комнату

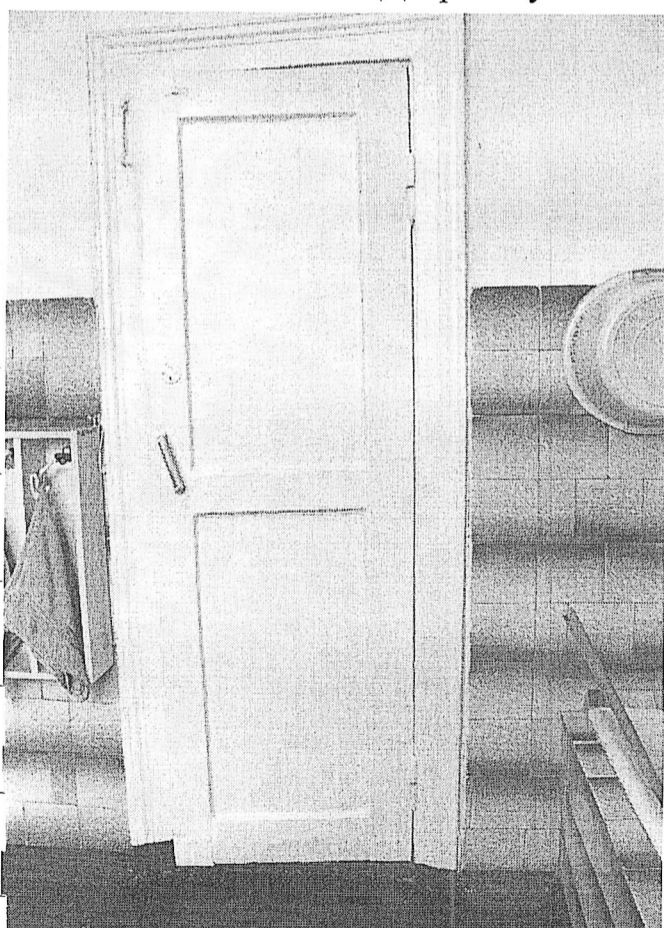

Фото № 46
Дверь в туалет



Фото № 47
Дверь в группу «Непоседы»



Фото № 48
Вторая дверь в группу

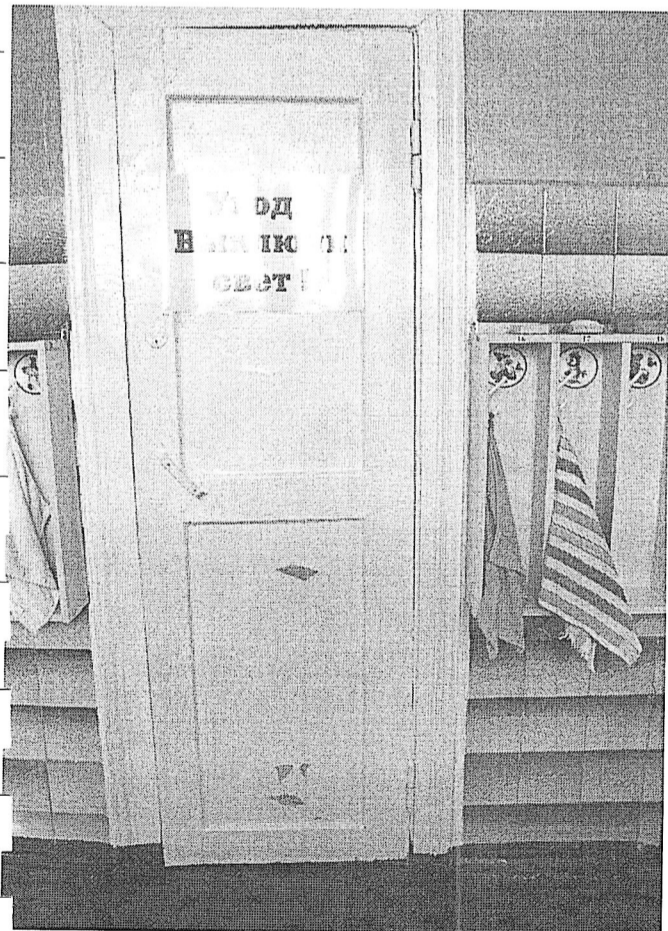

Фото № 49
Дверь в умывальную комнату

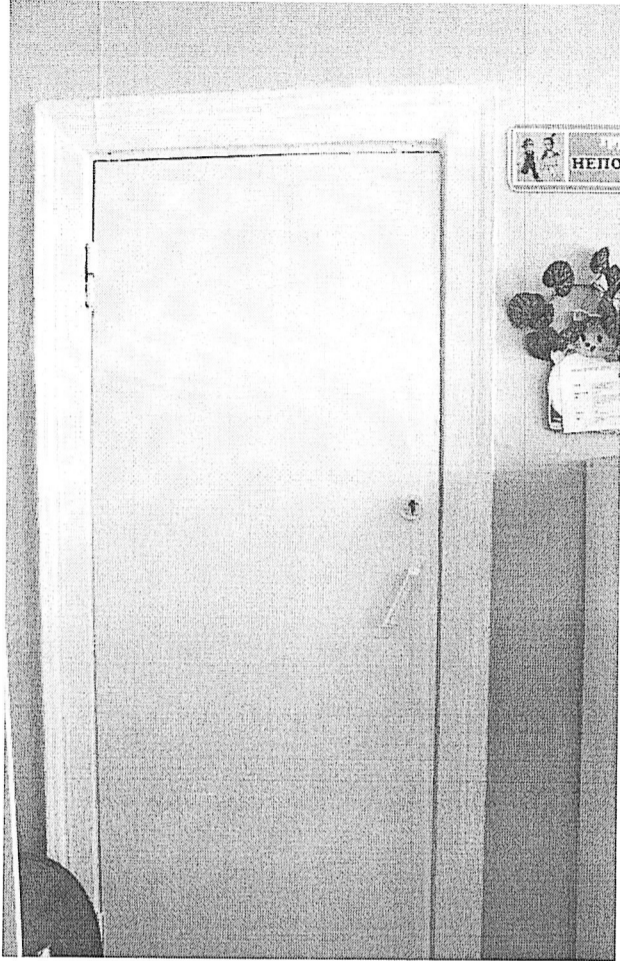

Фото № 50
Дверь в туалет

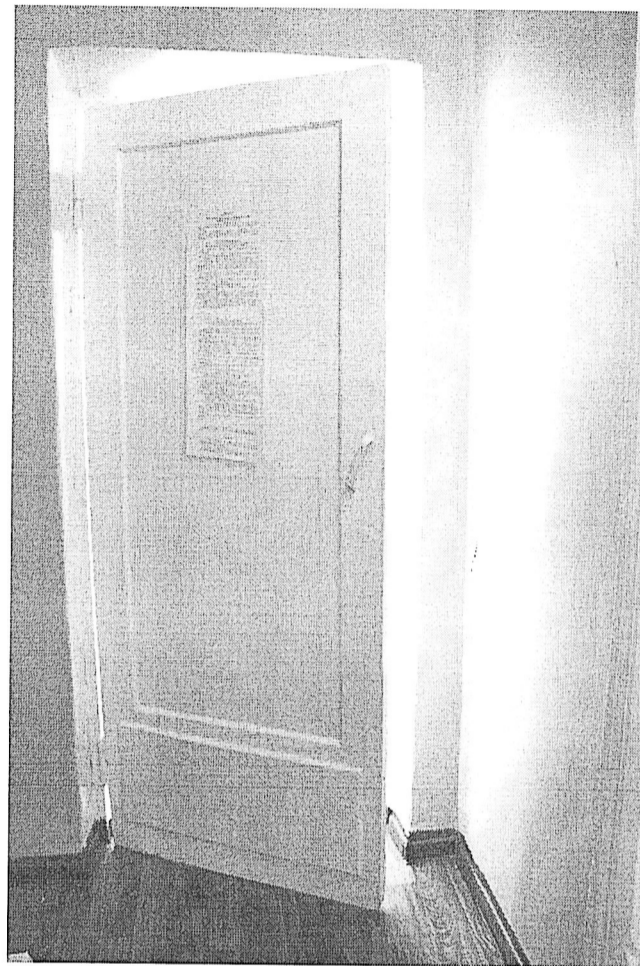

Фото № 51
Дверь в спортивный зал 1



Фото №52
Дверь в спортивный зал 2

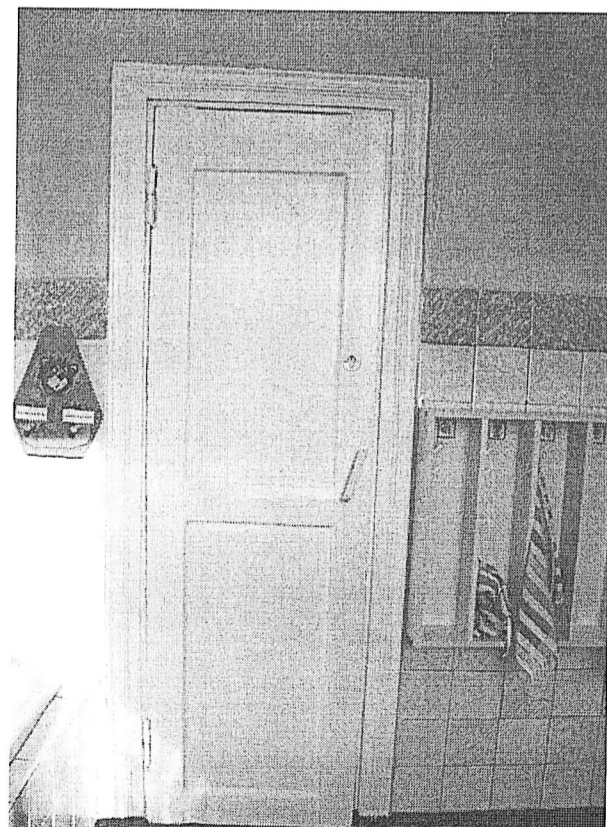

Фото № 53
Дверь в кабинет психолога

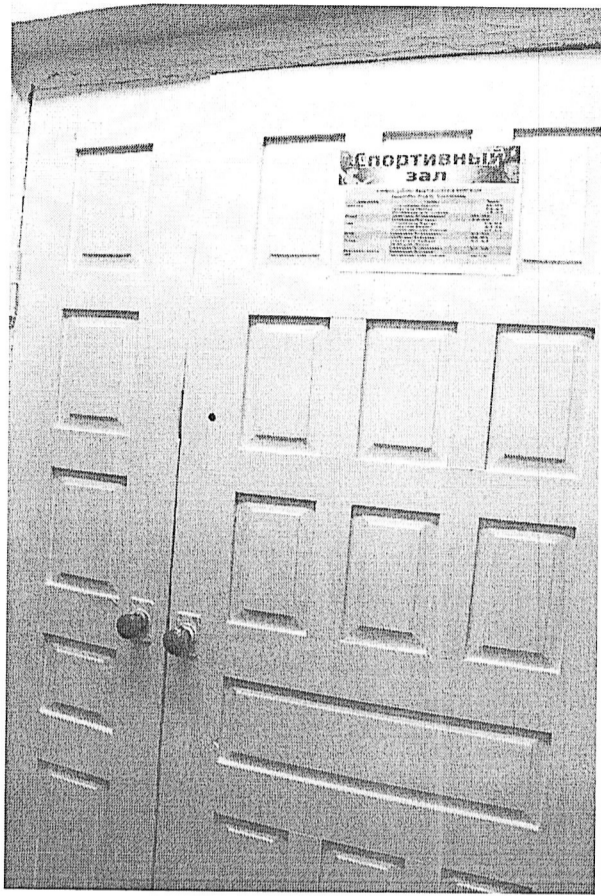

Фото № 54
Дверь в кабинет медицинского работника

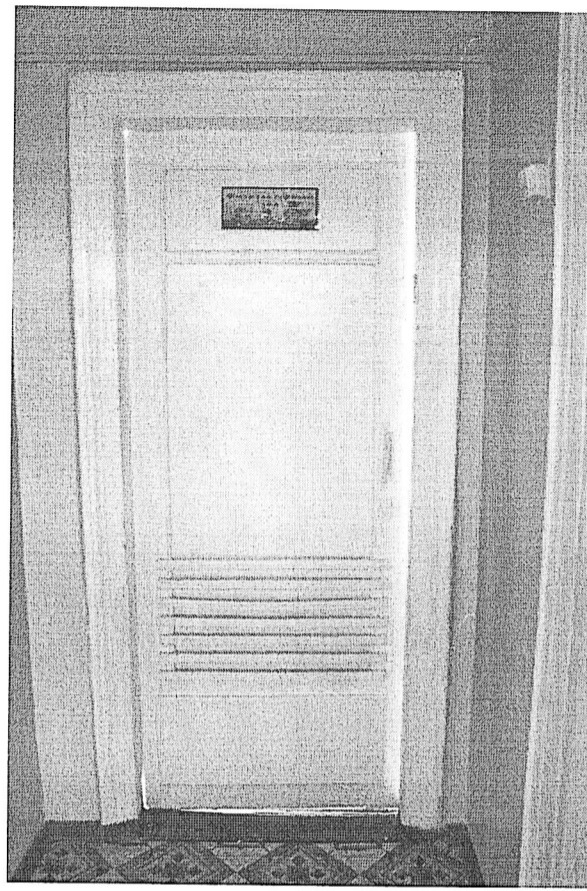

Фото № 55

Дверь в кабинет дополнительного платного образования

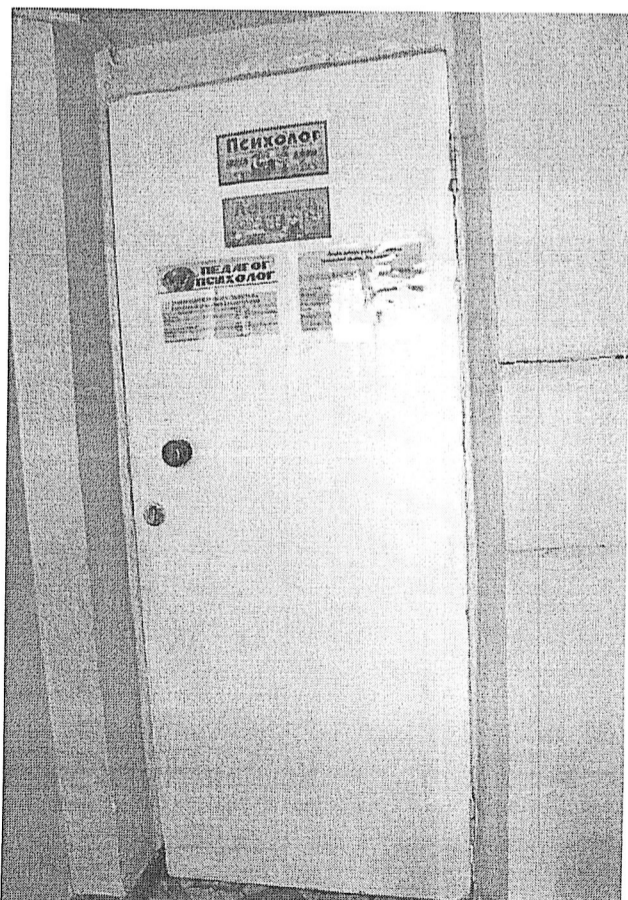

Фото № 56 Музыкальный зал
Дверь 1

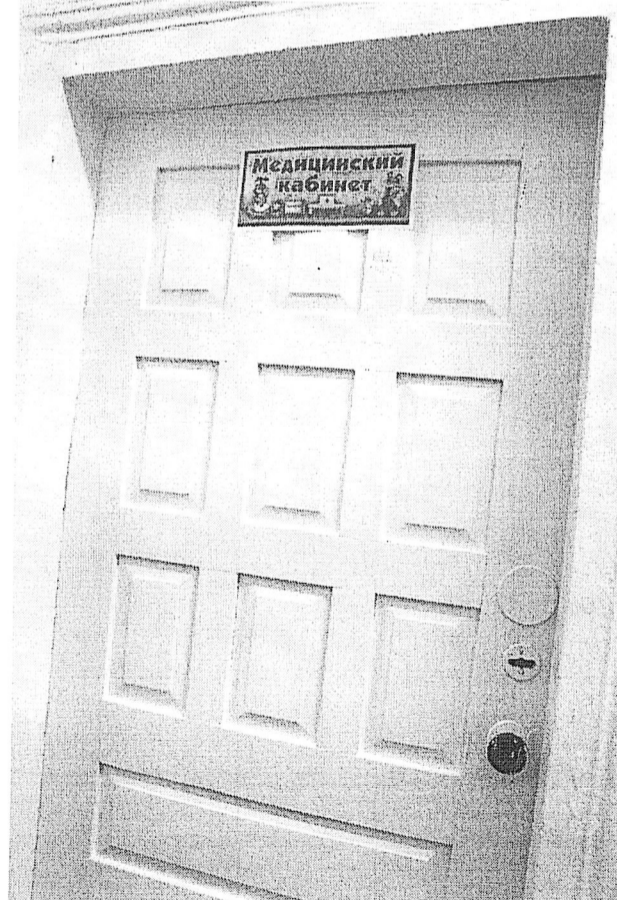

Фото №57 Музыкальный зал
Дверь 2

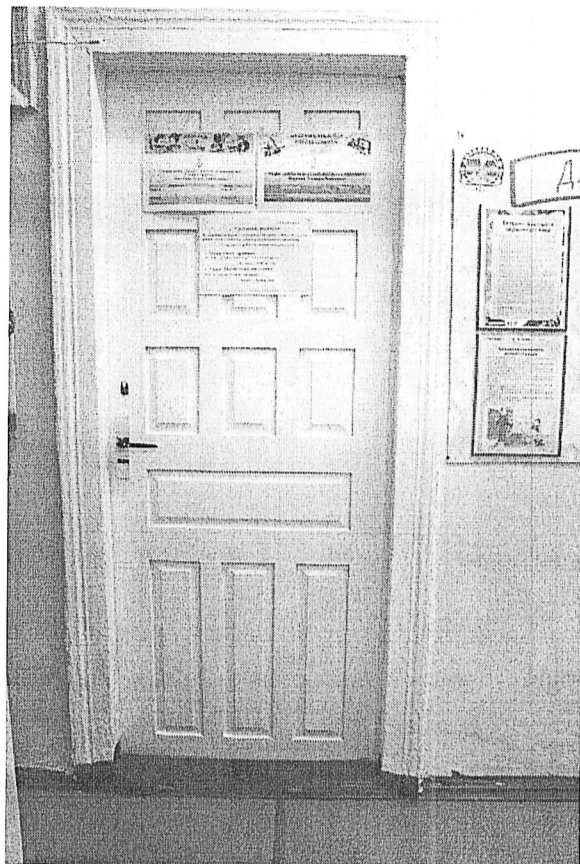

Фото № 58
Дверь в кабинет заведующего

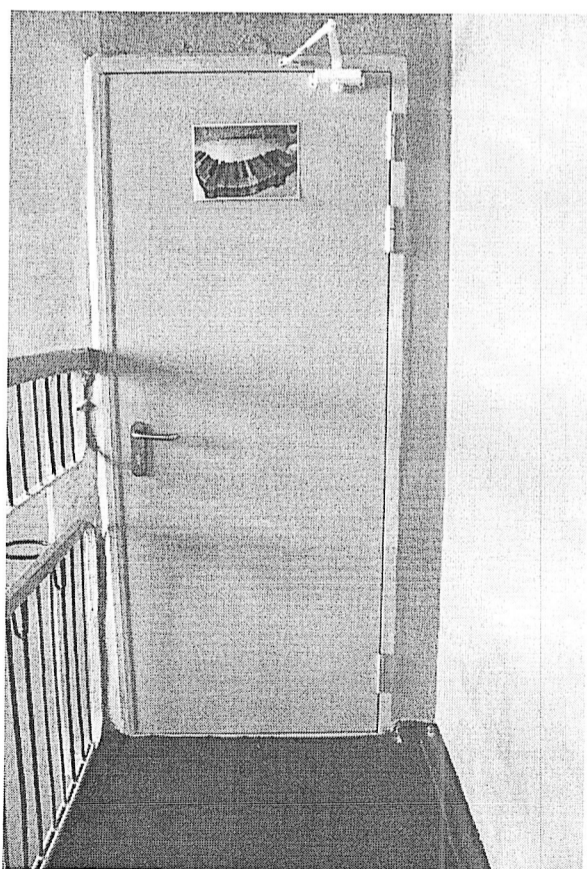

Фото № 59
Дверь делопроизводителя



Дверь (входная)

Фото № 60
Вход 1

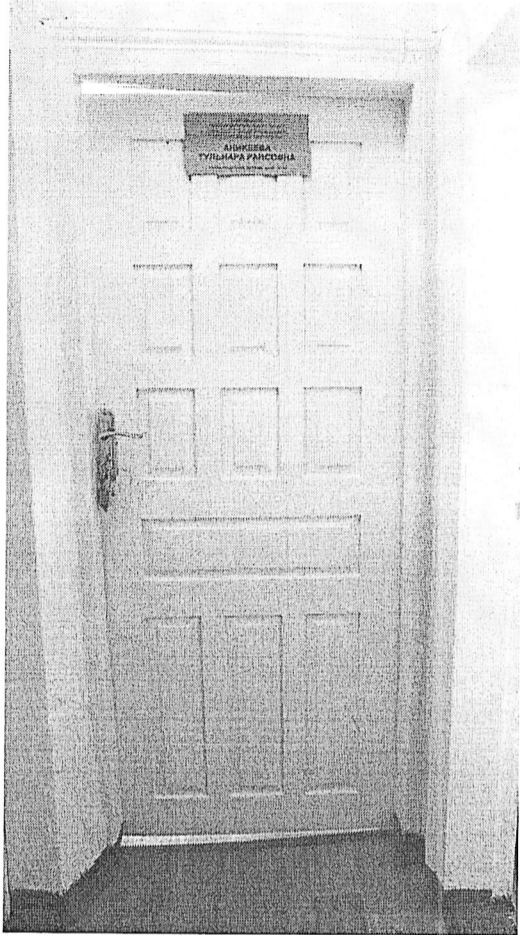

Фото № 61
Вход 2



Фото № 62
Вход 3

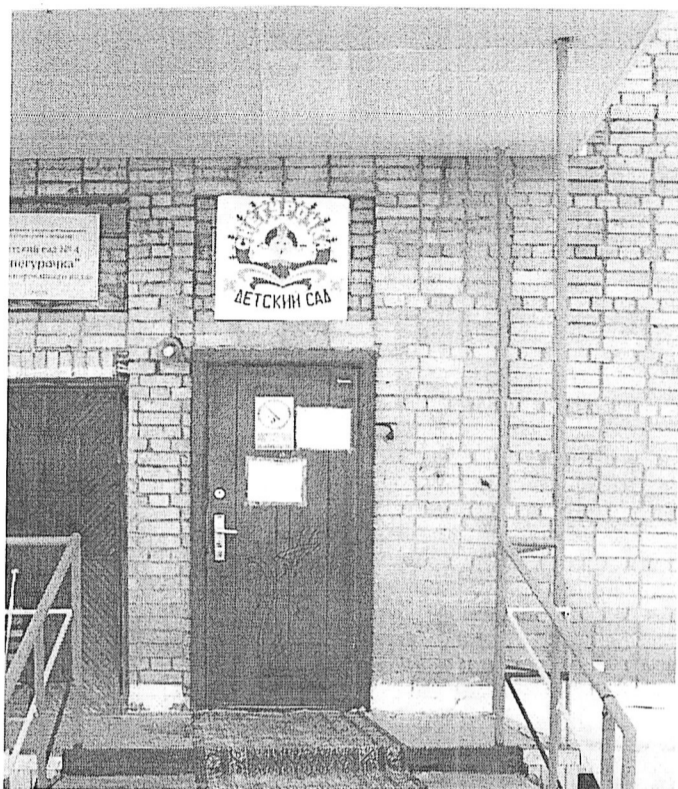
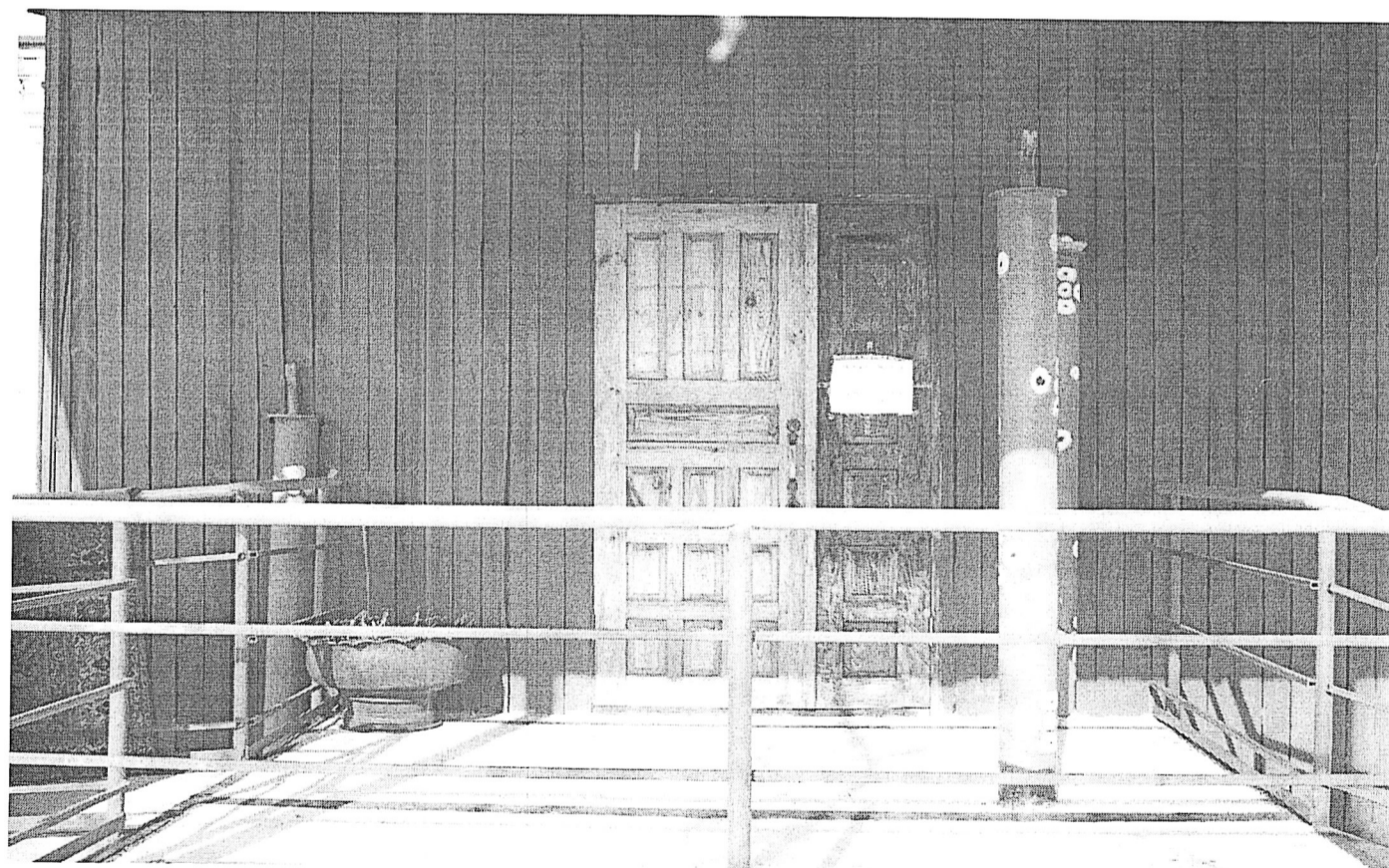

Пути эвакуации
(в том числе зоны безопасности)

Фото № 63
Центральный коридор



Фото № 64
Правый коридор



Фото №65
Левый коридор

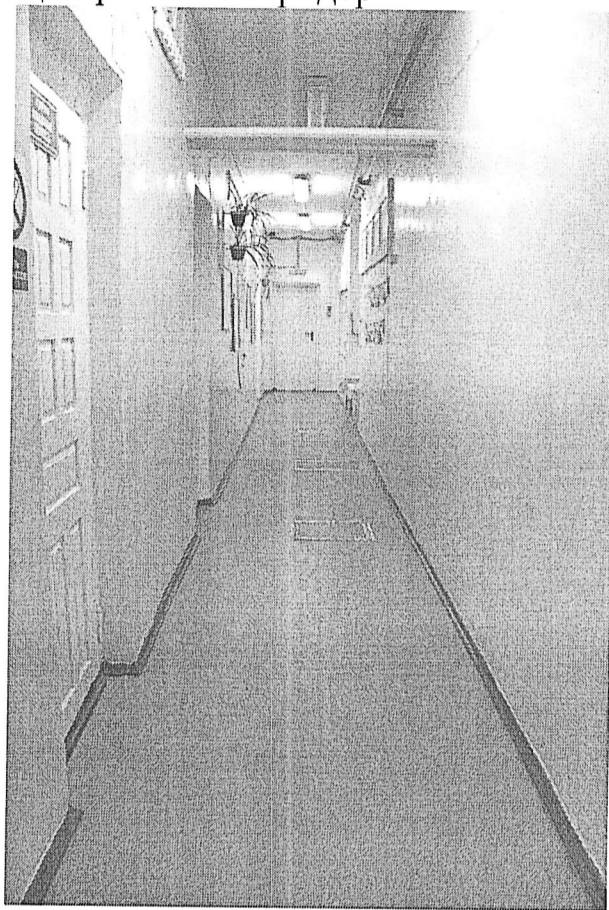

Фото № 66

Выход с центрального коридора на лево через 1 вход

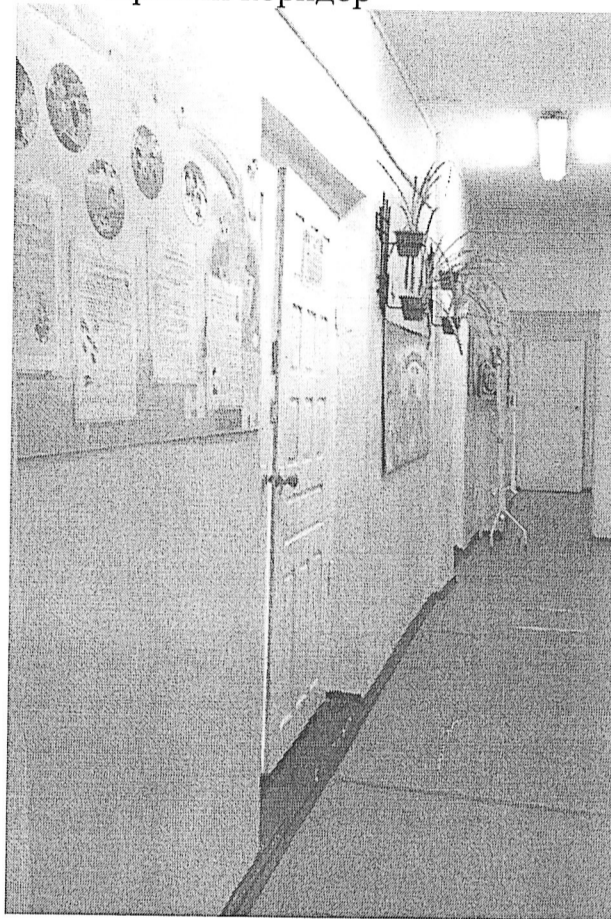

Фото № 67

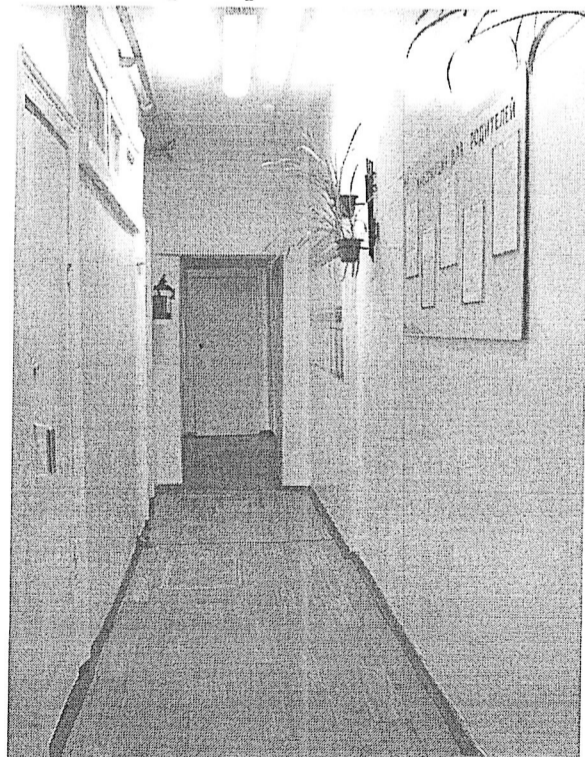
Выход с центрального коридора на право через 2 вход

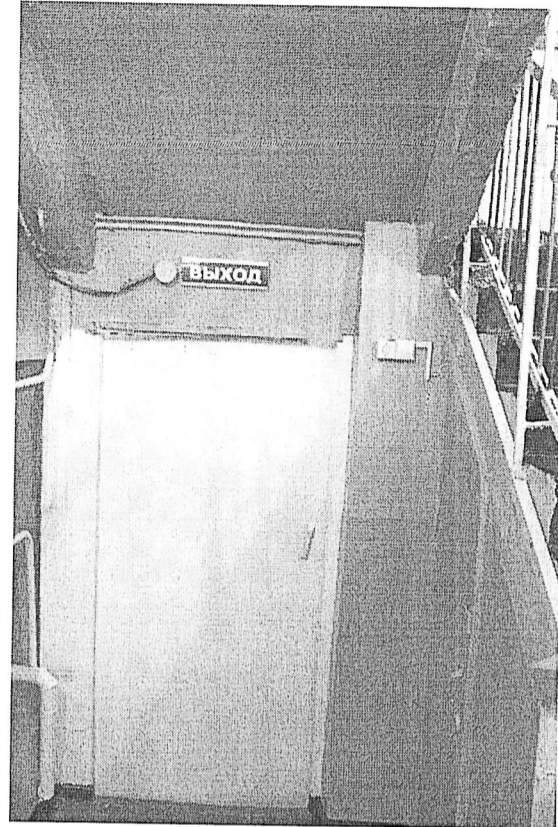
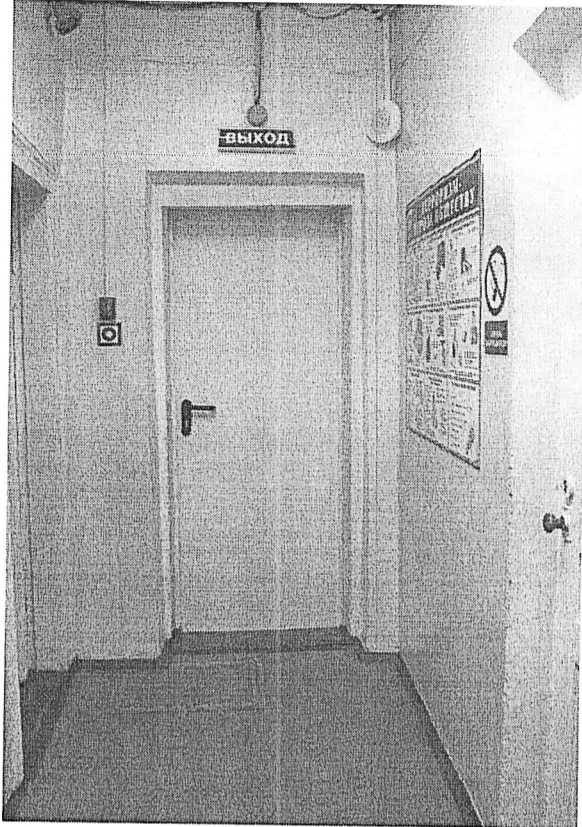

Фото № 68

Выход с правого коридора на лево через 2 вход

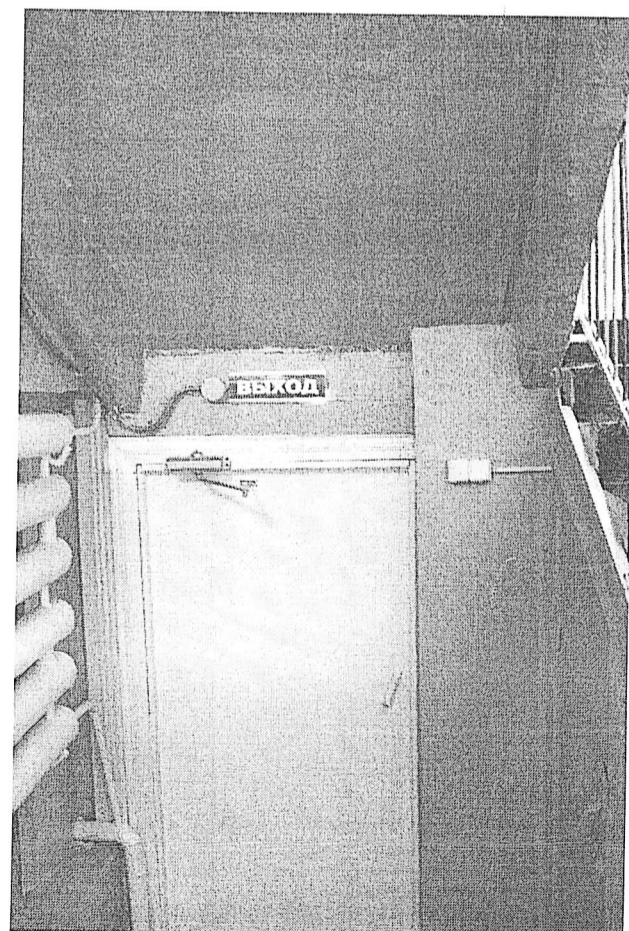

Фото №69

Выход с левого коридора на право через 1 вход



Фото №70
Выход с группы «Золотая рыбка» на лево через 1 вход

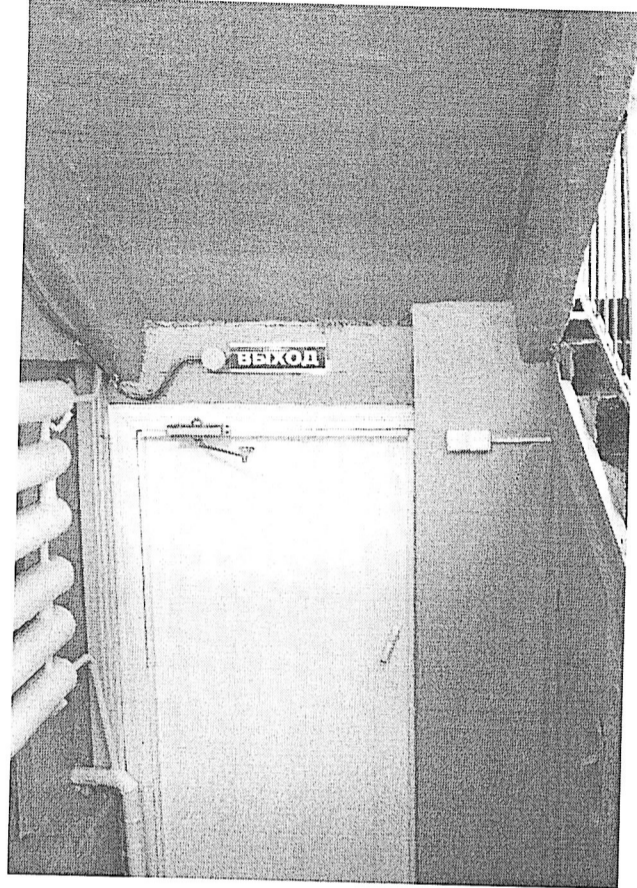

Фото № 71
Выход с группы «Золотая рыбка» на право через 3 вход

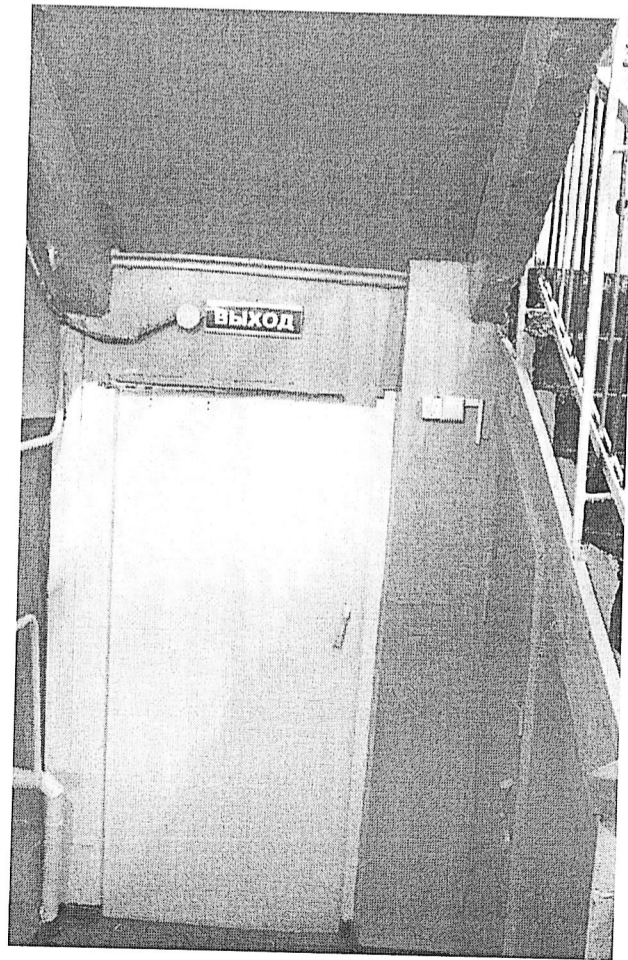
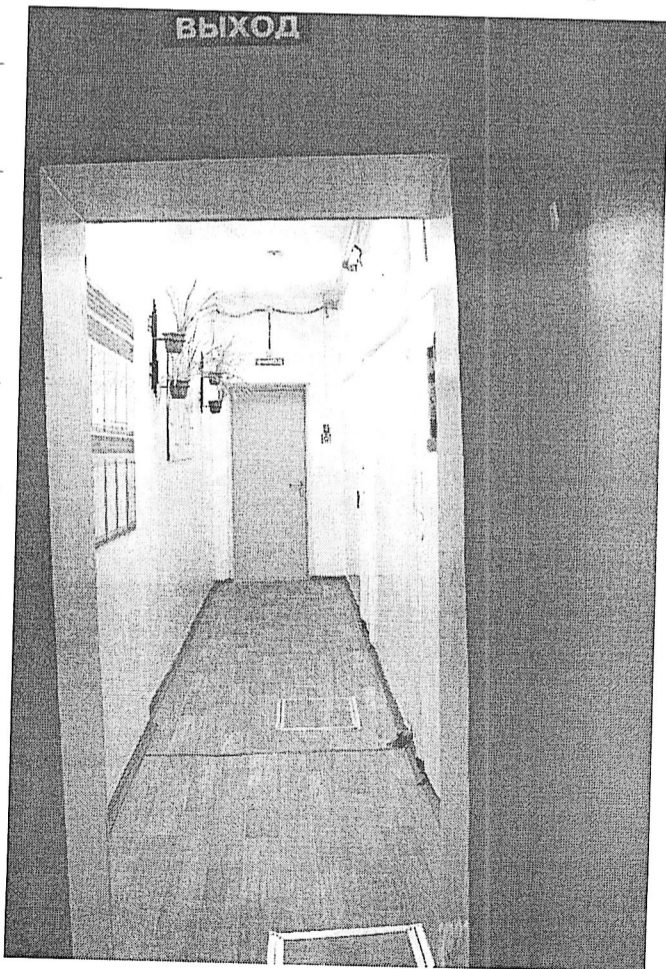

Приложение №4
к Акту обследования ОСИ
к паспорту доступности ОСИ
№ 150 от 15 апреля 2021г.

Таблица №4
к результатам обследования
4. Зоны целевого назначения здания
(целевого посещения объекта)

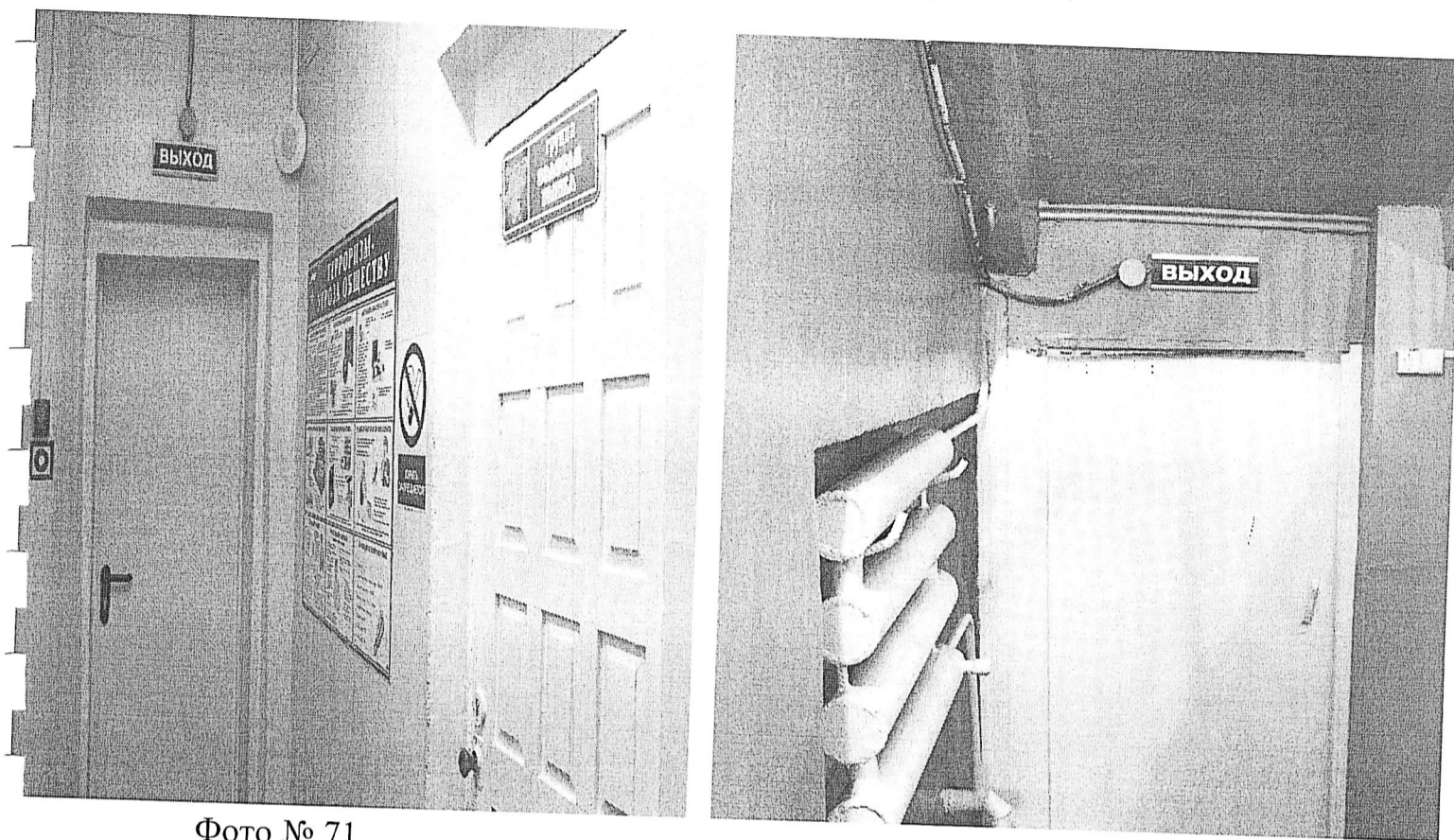
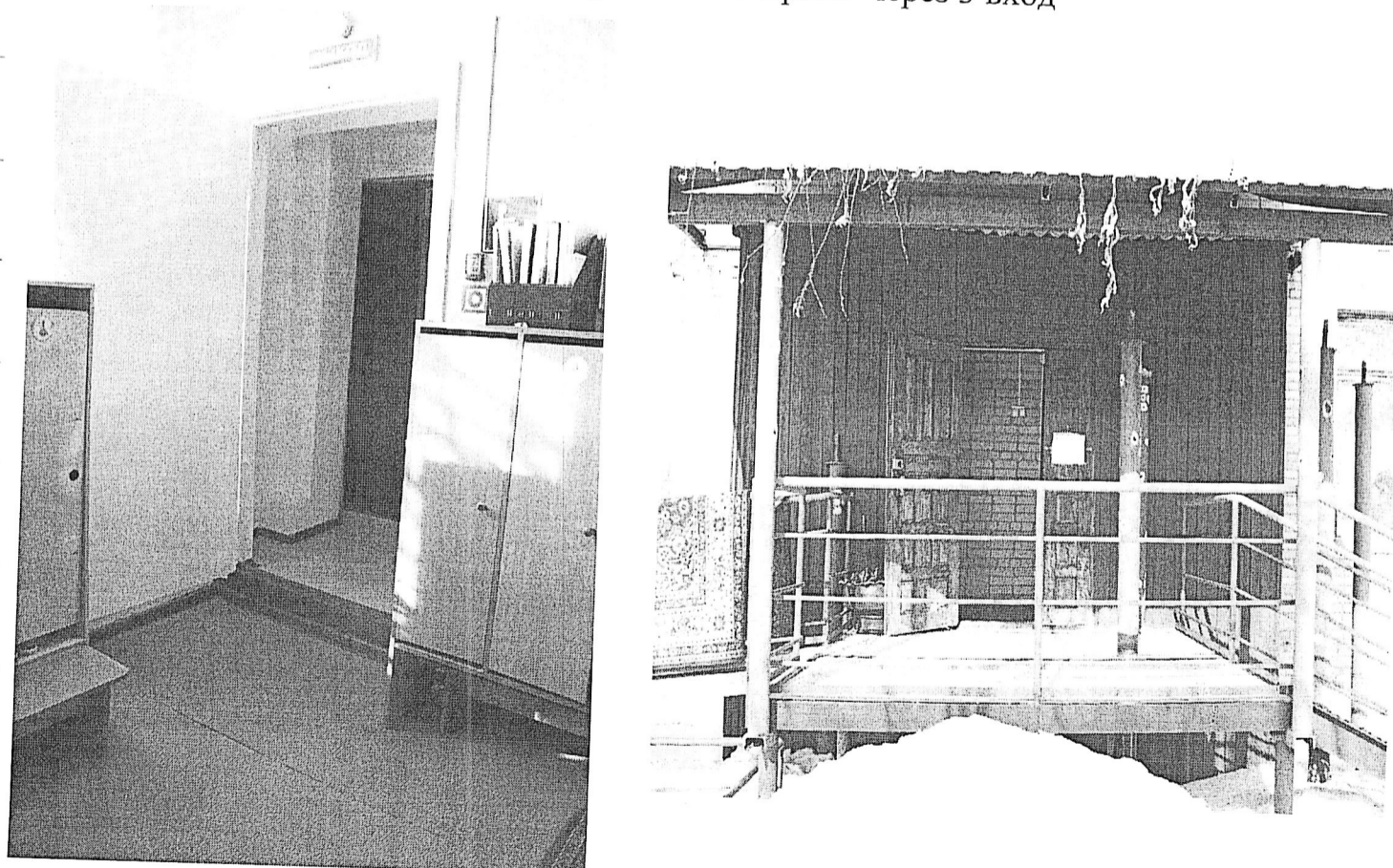
Фото № 72
Кабинетная форма обслуживания
Кабинет платного дополнительного образования



Фото № 73
Кабинет педагога - психолога и учителя - логопеда



Фото № 74
Кабинет заведующего МБДОУ «Детский сад «Снегурочка»

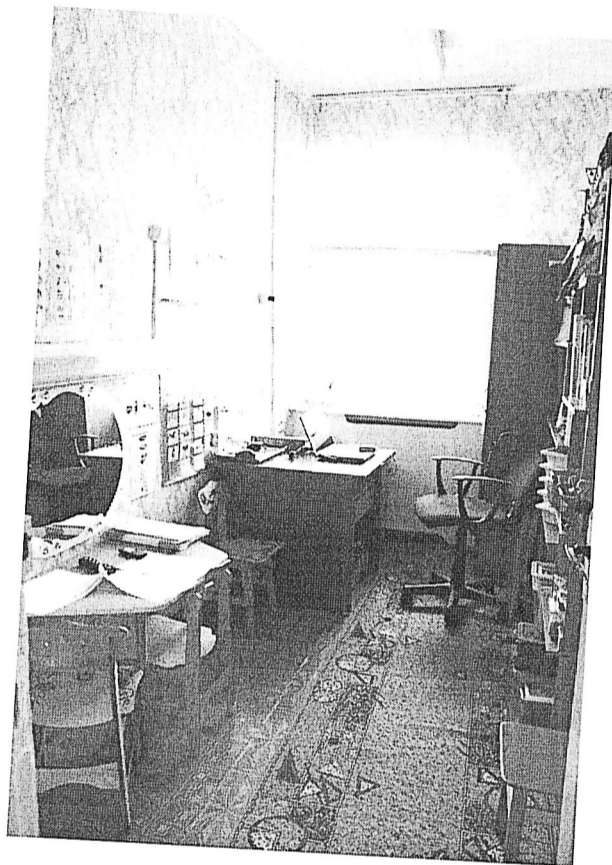
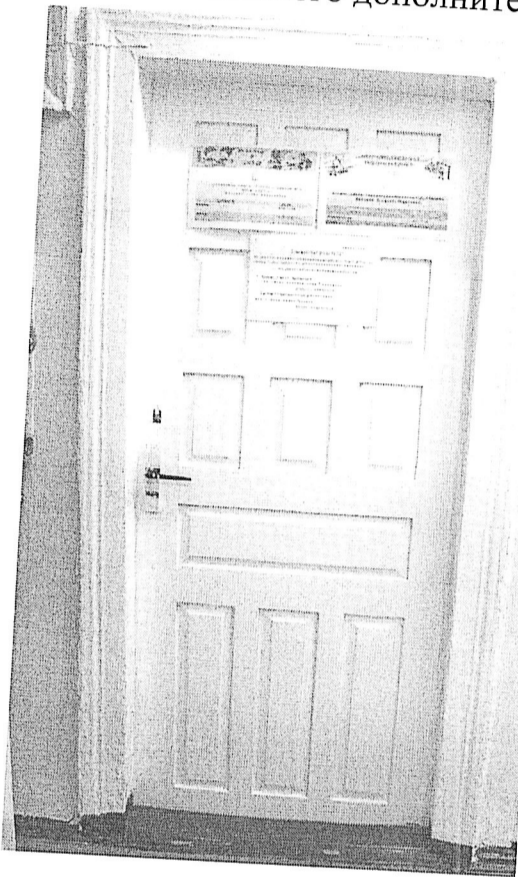

Фото № 74
Кабинет медицинского работника

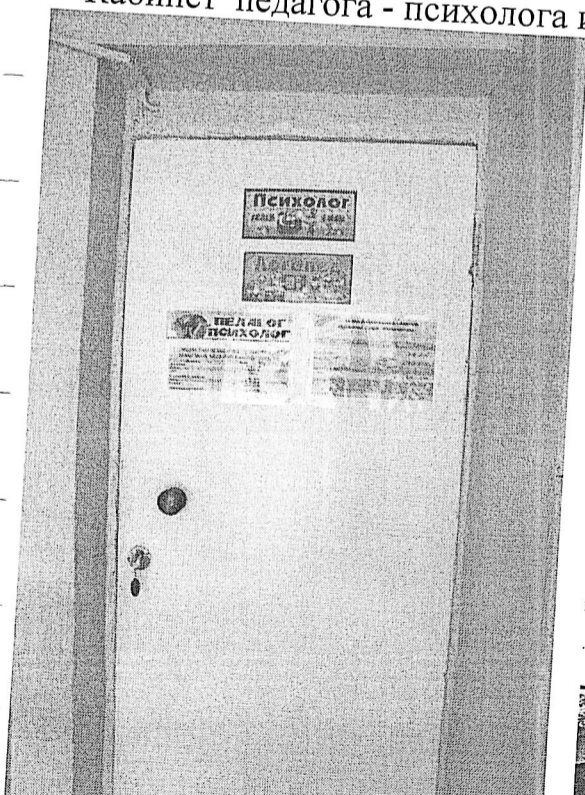

Таблица №4
к результатам обследования
4. Зоны целевого назначения здания
(целевого посещения объекта)

Зальная форма обслуживания

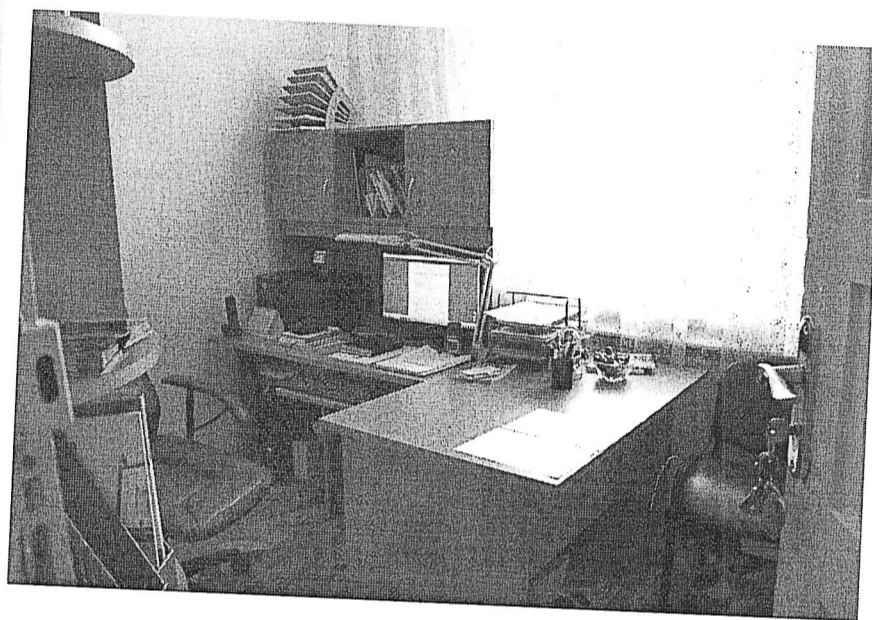
Фото № 75
Физкультурный зал

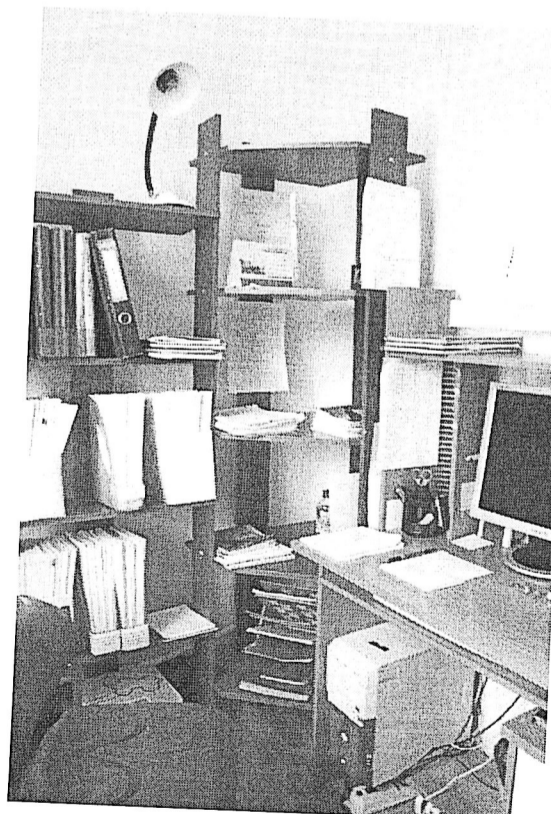
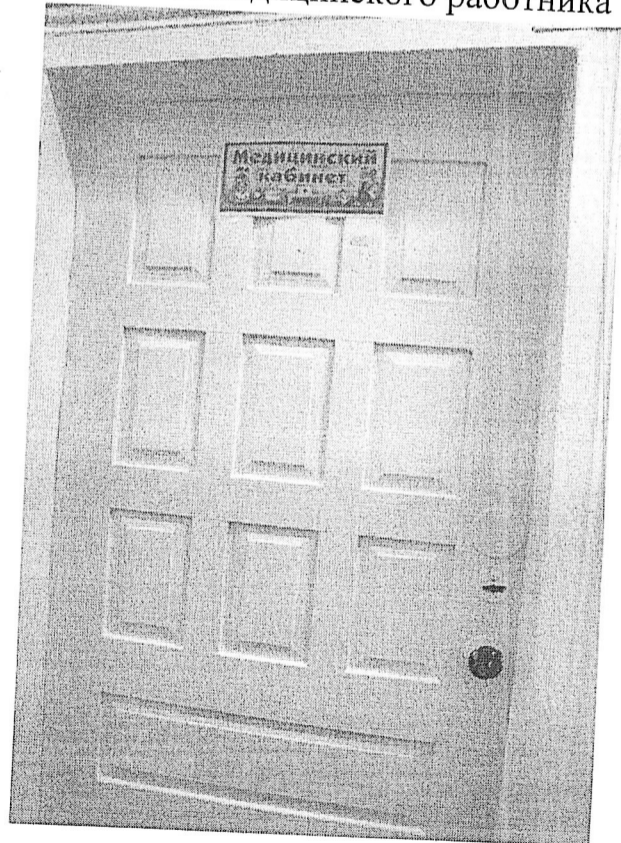

Фото № 76
Музыкальный зал

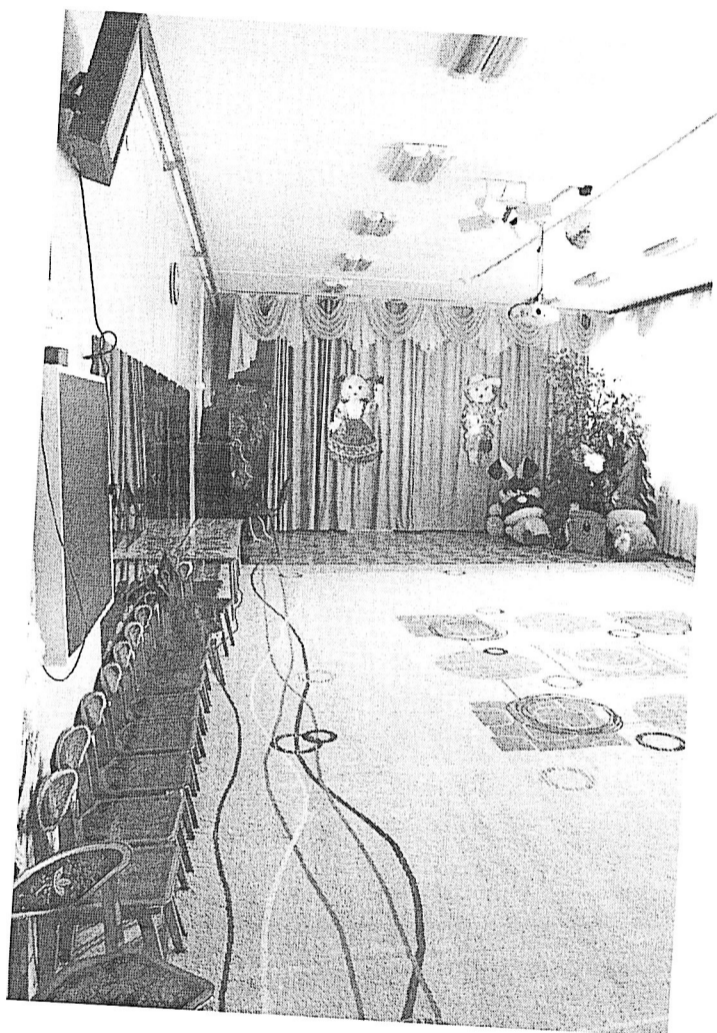

Приложение №5
к Акту обследования ОСИ
к паспорту доступности ОСИ
№ 150 от 15 Апреля 2022 г.

Туалетная комната

Фото № 77
Группа «Золотая рыбка»



Фото №78
Группа «Непоседы»



Фото №79
Группа «Солнышко»



Фото № 80
Группа «Кораблик»



Фото № 81
Группа «Гномики»

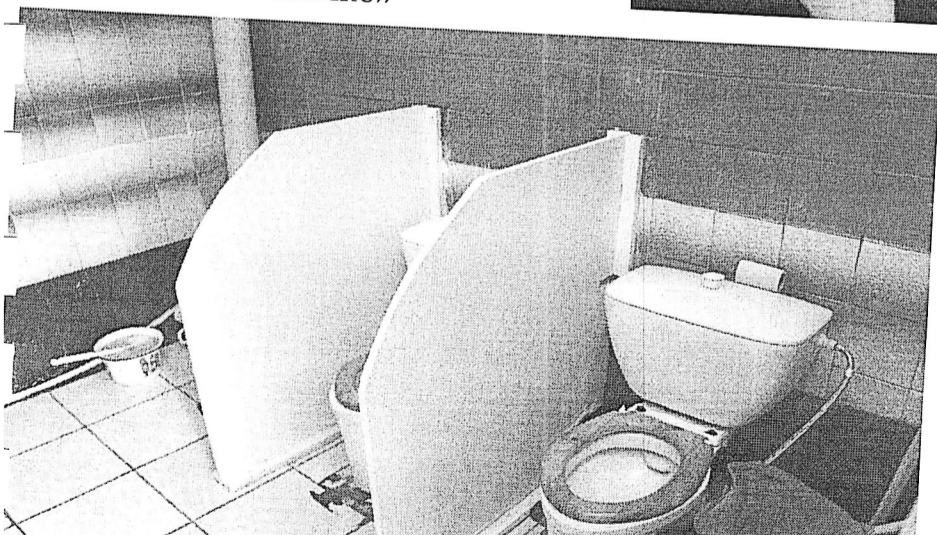

Фото №82
В медицинском кабинете

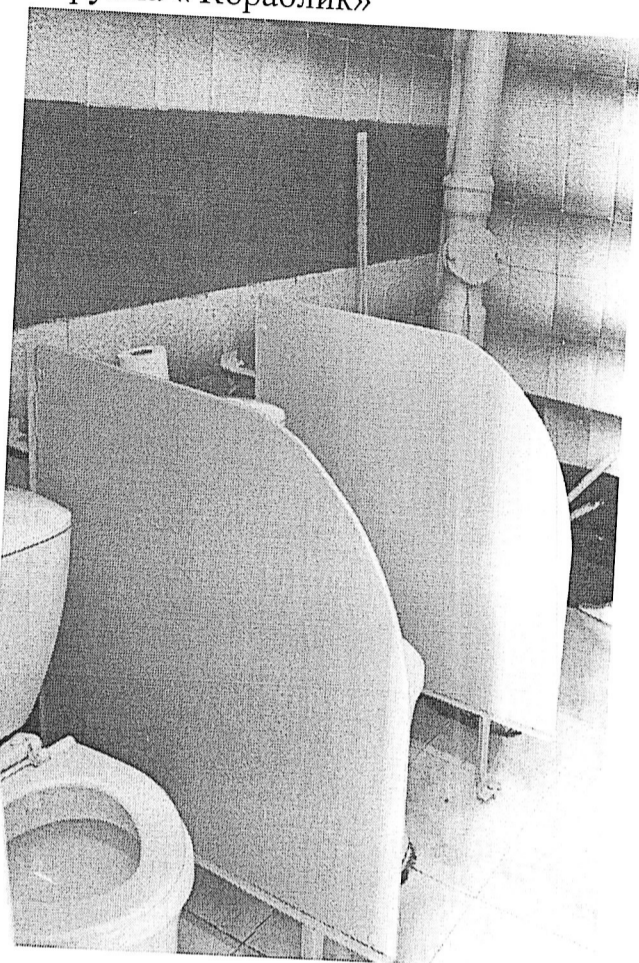

Фото № 83
Общий туалет

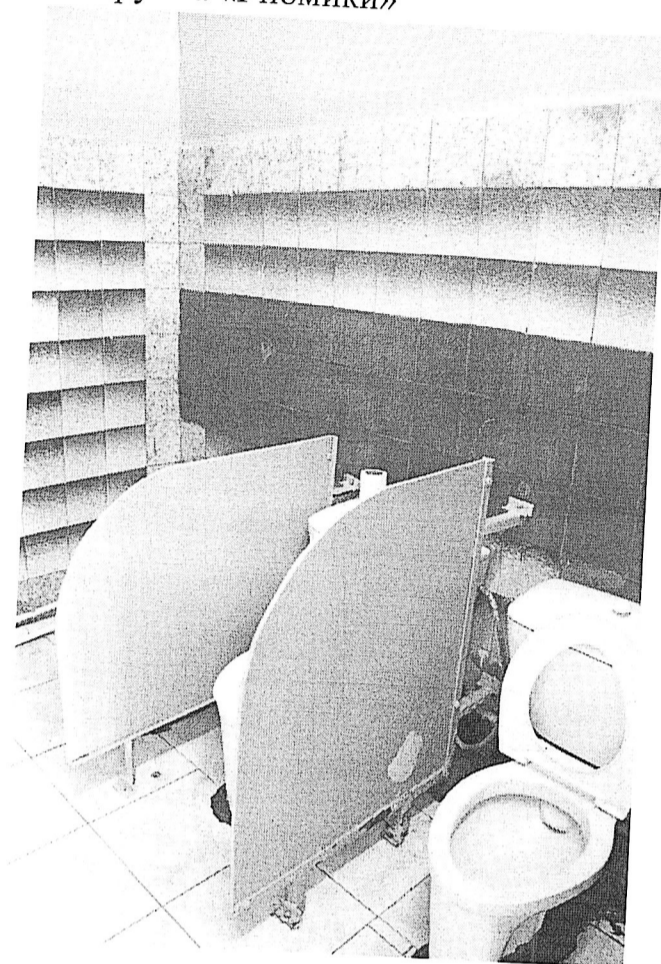

Фото № 84
Группа «Гномики»

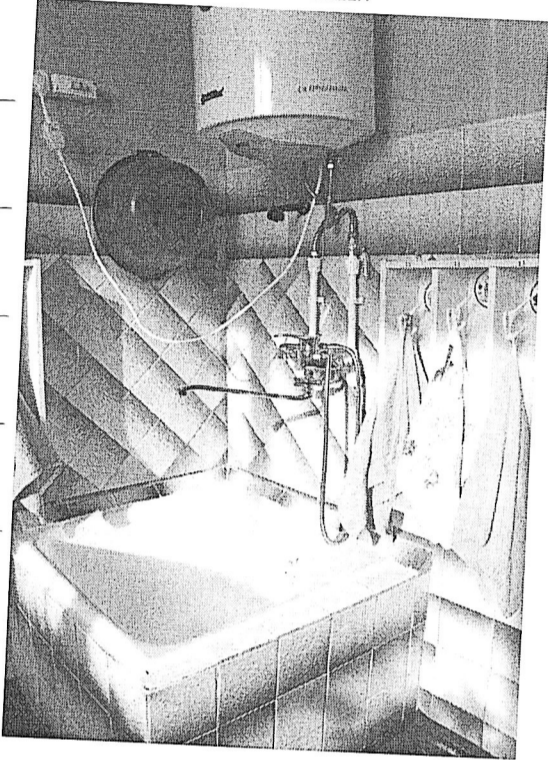

Душевая/ванная комната

Фото № 85
Группа «Гномики»



Фото № 86
Группа «Непоседы»



Фото № 87
Группа «Непоседы»

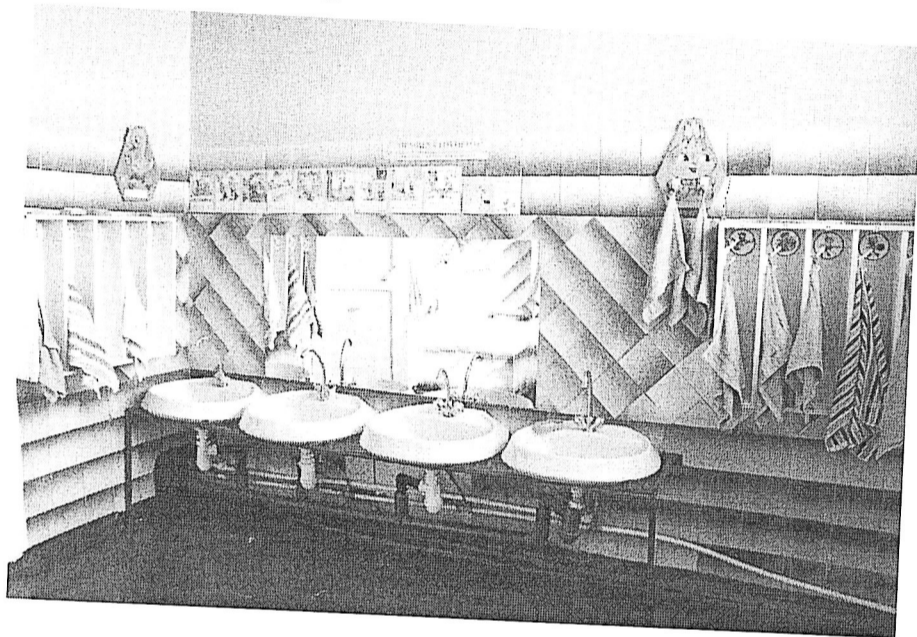

Фото № 88
Группа «Кораблик»



Фото № 89
Группа «Кораблик»



Фото № 90
Группа «Солнышко»

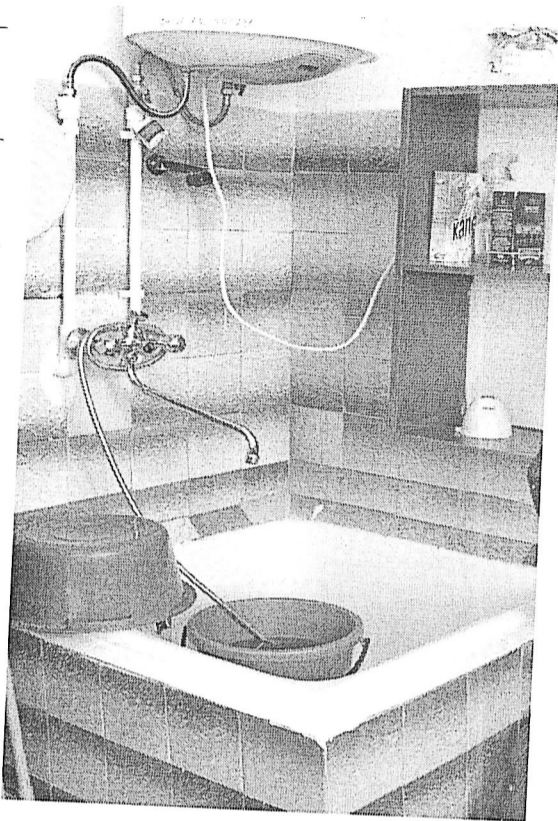

Фото № 91
Группа «Солнышко»

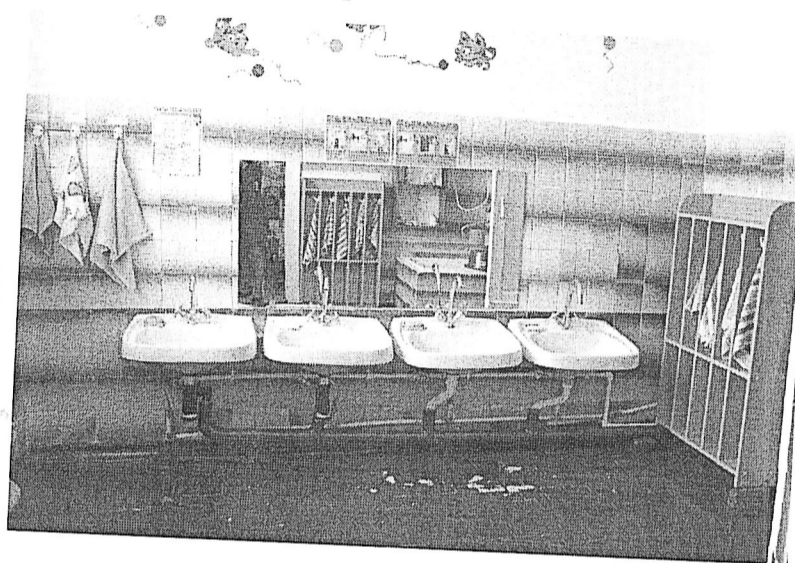

Фото № 92

Группа «Золотая рыбка»

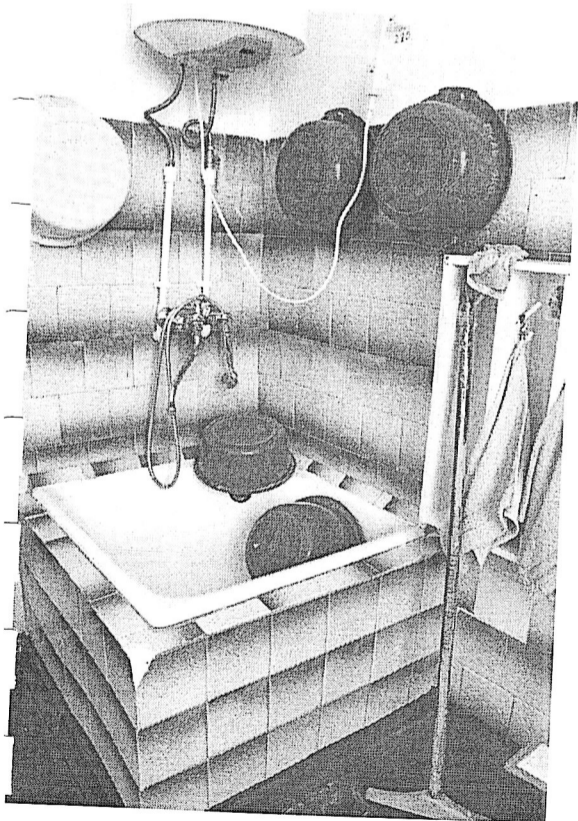

Фото № 94

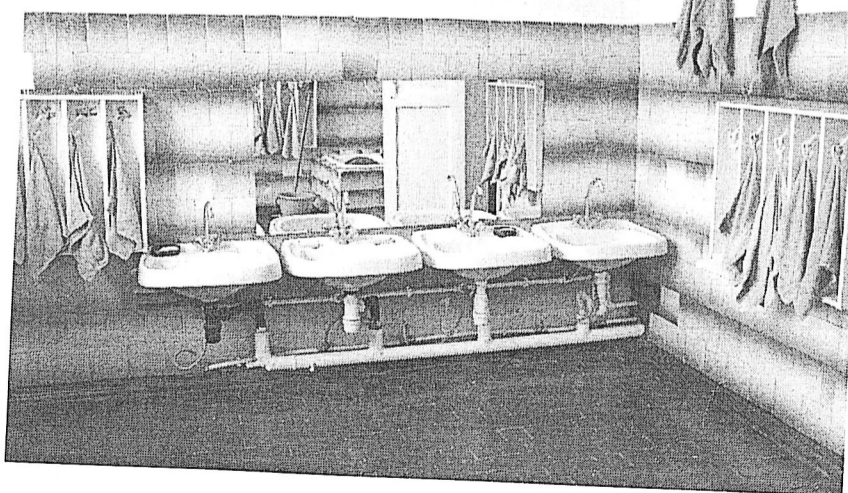
Группа «Золотая рыбка»

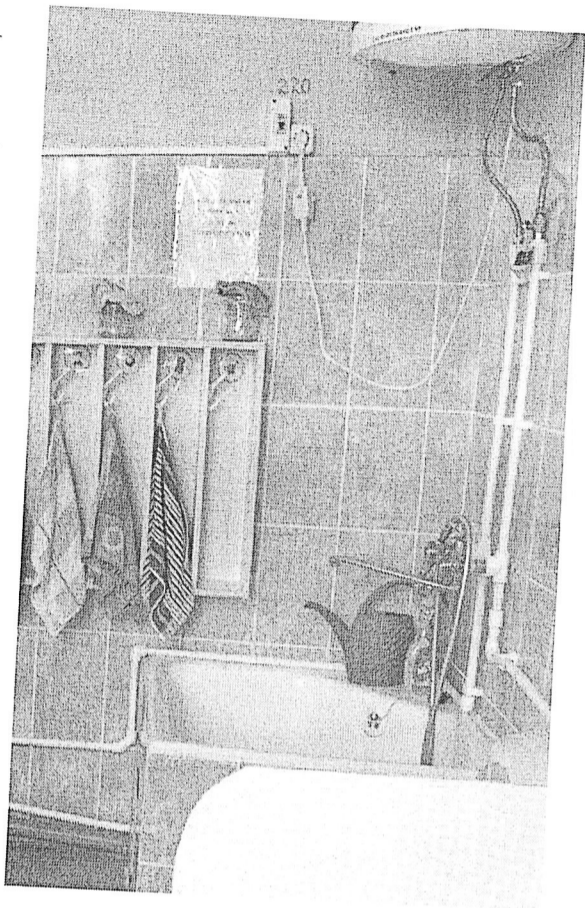
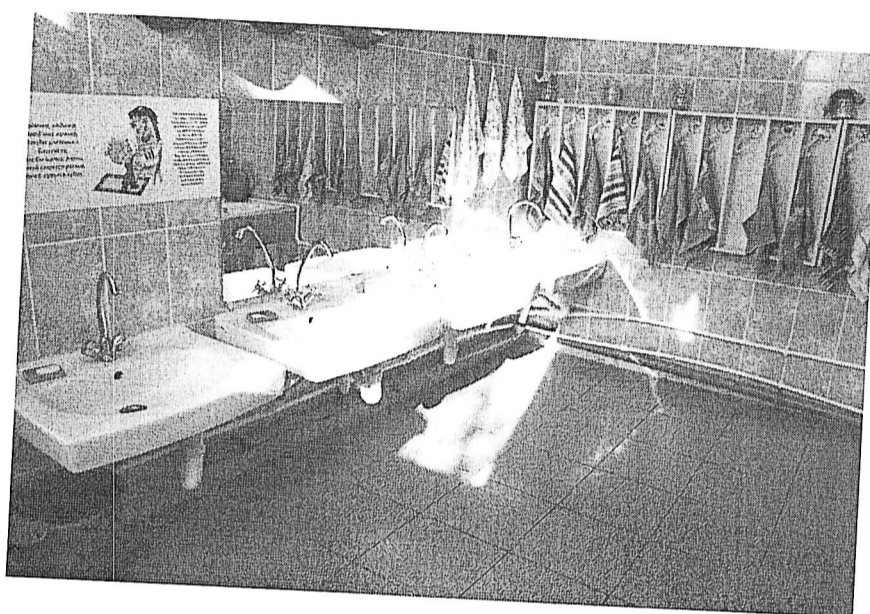

Визуальные средства

Фото № 95



Фото № 96

